



FURUNO

 **FURUNO ITALIA S.R.L.**

2018

Listino Prezzi Ottobre 2018

www.furuno.it

INDICE ALFABETICO

LINEA MFD NAVNET TZTOUCH 2	6	AC ANTENNAS	98
ACCESSORI LINEA TZTOUCH	7	ACCESSORI LINEA TZTOUCH	7
MONITOR TOUCH PER TZTBB	8	ACCESSORI PER AUTOPILOTI	28
SENSORI GPS NMEA 2000	9	ACCESSORI PER BUSSOLE	30
CARTOGRAFIE TZT2/TZT/NN3D	10	ACCESSORI PER MONITOR	18
ACCESSORI/CAVI NMEA2000	11	ACCESSORI/CAVI NMEA2000	11
ANTENNE PER LINEA TZT/TZT2	13	AIRTIME FB RATE LIST	63
ECOSCANDAGLI BB	14	AIRTIME VSAT	64
TRASDUTTORI	15	AIS FURUNO CLASSE A	48
MONITOR FURUNO SERIE MU	16	AIS FURUNO CLASSE B	49
MONITOR HATTELAND	17	ANTENNE PER LINEA TZT/TZT2	13
ACCESSORI PER MONITOR	18	AUTOPILOTI	26
PEDESTAL PER MONITOR	18	BANTEN	99
STRUMENTAZIONE FI-70	19	BNWAS	52
STRUMENTAZIONE	20	BUSSOLE	29
SMART SENSOR	21	CARTOGRAFIE TZT2/TZT/NN3D	10
CHARTPLOTTER PROFESSIONALI FURUNO	22	CAVI ED ALTRI ACCESSORI	105
CHARTPLOTTER MULTITOUCH GP1XXF	23	CHART RADAR SERIE FAR 14-X6	36
TRASDUTTORI CHIRP SINGLE BAND	24	CHART RADAR SERIE FAR 32X0	44-45
AUTOPILOTI	26	CHARTPLOTTER MULTITOUCH GP1XXF	23
ACCESSORI PER AUTOPILOTI	28	CHARTPLOTTER PROFESSIONALI FURUNO	22
POMPE REVERSIBILE PER AUTOPILOTI	28	CORRENTOMETRI	73
BUSSOLE	29	DOPPLER SPEED LOG	51
ACCESSORI PER BUSSOLE	30	ECDIS	46-47
GPS	31	ECHO SOUNDER	50
WIND SENSOR	32	ECOSCANDAGLI	68
RADAR WIRELESS	33	ECOSCANDAGLI BB	14
RADAR LCD	33-35	ECOSCANDAGLI PROFESSIONALI	70-72
CHART RADAR SERIE FAR 14-X6	36	FLEET BROADBAND	62
RADAR ARPA SERIE 15XX	37-40	FLIR	86-89
RADAR ARPA BANDA X SERIE 22X8	41-43	GPS	31
CHART RADAR SERIE FAR 32X0	44-45	HATTELAND	90-91
ECDIS	46-47	INMARSAT STANDARD C-MINI SSAS	60
AIS FURUNO CLASSE A	48	INTELLIAN	92-97
AIS FURUNO CLASSE B	49	LINEA MFD NAVNET TZTOUCH 2	6
ECHO SOUNDER	50	LOUD HAILER	58
DOPPLER SPEED LOG	51	MAXSEA	100-101
BNWAS	52	MONITOR FURUNO SERIE MU	16
VDR	53	MONITOR HATTELAND	17
RADIOTELEFONO VHF/MF/HF	56-57	MONITOR TOUCH PER TZTBB	8
RICEVITORI NAVTEX	58	OCEAN SIGNAL	102-104
INMARSAT STANDARD C-MINI SSAS	60	PEDESTAL PER MONITOR	18
LOUD HAILER	58	POMPE REVERSIBILE PER AUTOPILOTI	28
RICEVITORI WEATHER FAX	61	RADAR ARPA BANDA X SERIE 22X8	41-43
FLEET BROADBAND	62	RADAR ARPA SERIE 15XX	37-40
AIRTIME FB RATE LIST	63	RADAR LCD	33-35
AIRTIME VSAT	64	RADAR WIRELESS	33
ECOSCANDAGLI	68	RADIOTELEFONO VHF/MF/HF	56-57
TRASDUTTORI PER ECOSCANDAGLI	69	RICEVITORI NAVTEX	58
ECOSCANDAGLI PROFESSIONALI	70-72	RICEVITORI WEATHER FAX	61
CORRENTOMETRI	73	SENSORI GPS NMEA 2000	9
SONAR	76-79	SISTEMA WASSP	80-83
SISTEMA WASSP	80-83	SMART SENSOR	21
FLIR	86-89	SONAR	76-79
HATTELAND	90-91	STRUMENTAZIONE	20
INTELLIAN	92-97	STRUMENTAZIONE FI-70	19
AC ANTENNAS	98	TRASDUTTORI	15
BANTEN	99	TRASDUTTORI CHIRP SINGLE BAND	24
MAXSEA	100-101	TRASDUTTORI PER ECOSCANDAGLI	69
OCEAN SIGNAL	102-104	VDR	53
CAVI ED ALTRI ACCESSORI	105	WIND SENSOR	32

INDICE



PRODOTTI PER LA NAVIGAZIONE

DA PAGINA 4



PRODOTTI PER LA TELECOMUNICAZIONE

DA PAGINA 54



PRODOTTI PER LA PESCA SPORTIVA E PROFESSIONALE

DA PAGINA 66



ALTRI BRAND

DA PAGINA 84

PRODOTTI PER LA NAVIGAZIONE

Offri le migliori soluzioni possibili senza compromessi!

Da più di 70 anni FURUNO è sinonimo di avanguardia, innovazione e solidità, sempre più persone non possono farne a meno! Per chi si guadagna da vivere lavorando in mare, o chi semplicemente decide di rilassarsi tra le onde o di andare a pesca con gli amici, FURUNO è un nome sinonimo di elettronica di qualità e su cui si può contare. La vasta linea di apparecchiature FURUNO, tra cui Chartplotter, Radar, GPS, ECDIS, AIS, ecc., offre a tutti gli utenti le migliori prestazioni sul mercato con un funzionamento intuitivo e rapido, rendendo l'esperienza di navigazione più piacevole, facile e completa.



INDICE



**Multi-Function
Display**

Da Pagina 6



Sensori GPS

Da Pagina 9



**Ecoscandagli
Network BB**

Da Pagina 14



Monitor

Da Pagina 16



Strumentazione

Da Pagina 19



Chartplotter

Da Pagina 23



Autopiloti

Da Pagina 26



Bussole

Da Pagina 29



GPS

Da Pagina 31



Wind-Sensor

Da Pagina 32



Radar Wireless

Da Pagina 33



Radar

Da Pagina 34



ECDIS

Da Pagina 46



AIS

Da Pagina 48



Echo-Sounder

Da Pagina 50



**Doppler
Speedlog**

Da Pagina 51



BNWAS

Da Pagina 52



VDR

Da Pagina 53

IMD03460000

MULTI FUNCTION TZT2BB BLACKBOX

4.990,00

A



NEW

NB: tastiera MCU005 opzionale non inclusa a pacchetto

Alimentazione: 12/24 VDC
 Ecoscandaglio interno a Doppia frequenza 50/200 KHZ - Potenza 600 W/1 KW - RezBoost™
 Dual-CPU per controllo indipendente di due monitor
 Modulo WiFi integrato
 Comprende:
 Processore MPU-004 e Switch Box PSD-003
 Materiale standard di installazione

IMD03423000

MULTI FUNCTION DISPLAY TZT2 12F

3.215,00

A



TZTL12F

Alimentazione :12/24 VDC
 Ecoscandaglio interno a Doppia frequenza 50/200 KHZ - Potenza 600 W/1 KW - RezBoost™
 Modulo GPS/WAAS 56 canali integrato
 Comprende:
 Unità display LCD 12.1" Wide a Colori Alta Luminosità
 Materiale standard di installazione

IMD03446000

MULTI FUNCTION DISPLAY TZT2 15F

4.580,00

A



TZTL15F

Alimentazione :12/24 VDC
 Ecoscandaglio interno a Doppia frequenza 50/200 KHZ - Potenza 600 W/1 KW - RezBoost™
 Modulo GPS/WAAS 56 canali integrato
 Comprende:
 Unità display LCD 15.6" Wide a Colori Alta Luminosità
 Materiale standard di installazione

IMD03344004

MULTI FUNCTION DISPLAY TZT9

4.090,00

A



Alimentazione: 12-24 VDC
 Comprende:
 Display 9" Color Wide Touch Screen
 Cavo Alimentazione 5 m
 Cavo net work 3m
 Multi Cable Assy 2M FRUDD-18AFFM-L180
 Materiale standard di installazione

IMD03345004

MULTI FUNCTION DISPLAY TZT14

5.620,00

A



Alimentazione: 12-24 VDC
 Comprende:
 Display 14" Color Wide Touch Screen
 Cavo alimentazione 5 m
 Cavo Network 3 m
 Multi Cable Assy 2M FRUDD-18AFFM-L180
 Materiale standard di installazione

ACCESSORI TZTOUCH/TZTOUCH 2

00002546100 **REMOTE CONTROL UNIT MCU-002** **159,00** **A**



Controllo remoto a Joystick + Tasti USB per TZT
Include cavo USB da 2 mt

00002943000 **REMOTE CONTROL UNIT MCU-004** **350,00** **A**



Controllo remoto a Rotella/Joystick + Tasti USB per TZT
Include cavo USB da 3 mt
Funzione "Edge swipe" e "Display Switch"
Allarme sonoro

00003509700 **REMOTE CONTROL UNIT MCU-005** **1.090,00** **A**



NEW

Controllo remoto a Rotella + Tasti LAN per TZT2 (solo versione 6.x.x in avanti)
Controllo multiplo di più display su un'unica tastiera
Alimentazione PoE (Ethernet)
Tasto di accensione, SD Card slot, Funzione "Edge swipe" e "Display Switch"

00002714800 **SDU-001 CARD READER UNIT** **113,00** **A**



Letture SD CARD esterne
include cavo USB da 2 mt

ACCESSORI PER NAVNET TZTOUCH/TZTOUCH 2

00002704700	CONVERTITORE ANALOG NMEA IF-NMEA FI x DATI FUEL/TANK	193,00	A
00002051000	IF-NMEA2K2 NMEA2000/0183 CONVERTER 1 IN/OUT	215,00	A
00001313600	IF-NMEA2K1 NMEA2000/0183 CONVERTER 3 IN/OUT	750,00	A
RO-TSW50F5	TRACKBALL IP67	550,00	A
00123370000	OP19-11 ADAPTER PLATE KIT (S-TYPE) per TZT14	168,00	A
00133741000	OP19-13 STAFFA PER TZTL12F 12"	82,00	A
00133742000	OP19-14 STAFFA PER TZTL15F 15"	290,00	A
00133743000	OP19-15 RETROFIT KIT da NavNet vx2 10.4" (GD-1920C) a TZTL12F	142,00	A
00133744000	OP19-16 RETROFIT KIT da NavNet 3D MFD12 a TZTL12F	180,00	A
00133745000	OP19-17 FRONT FIXING PANEL KIT per TZTL15F 15"	184,00	A
00150690000	OP19-19 RETROFIT KIT da MCU-001 a MCU-005	200,00	A
RO-80-203-0011*	CAVO HDMI STANDARD M/M 1,8mt	31,00	A
RO-80-203-0012*	CAVO HDMI STANDARD M/M 10,7mt	97,00	A
RO-80-203-0015*	CAVO HDMI STANDARD M/M 20mt	71,00	A
RO-80-203-0001*	CAVO DVI 5 mt	50,00	A
RO-80-203-0002*	CAVO DVI 10 mt	140,00	A
RO-80-203-0004*	CAVO DVI SLD 20 mt	240,00	A
RO-80-203-0013*	CAVO DVI-D SLD 25mt	265,00	A
RO-41-105-0002	EXTENDER USB 1.1 CAT-5/5E/6	140,00	A
RO-00-100-0021	PROLUNGA USB 2.0 TIPO A M/F 5Mt	15,00	A

*cavi HDMI per TZT2, cavi DVI per TZT prima serie



HATTELAND® DISPLAY



VERSIONI DA -15-17-19 & 24"



Caratteristiche tecniche :

Risoluzioni supportate: VGA/SVGA/XGA/SXGA*/UXGA**/FHD**/WUXGA**

Tecnologia TFT con LED Backlight

Alimentazione Multi-Power Supply: 24 VDC / 115-230 VDC *

Tecnologia PCTouch Screen

2xDVI In ; 2xRGB In ; 3xComposite Video In"

* tranne modello 12"

* solo modello 24"

MONITOR DA INTERNO "BONDED" TOUCHSCREEN

HD15T22MMD-MA1FOGP	HATTELAND DISPLAY 15"	3.740,00	A
HD17T22MMD-MA1FOGP	HATTELAND DISPLAY 17"	4.190,00	A
HD19T22MMD-MA1FOGP	HATTELAND DISPLAY 19"	4.350,00	A
HD24T22MMD-MA1FOGP	HATTELAND DISPLAY 24"	4.690,00	A

MONITOR PER ESTERNO "BONDED HIGHBRIGHT" TOUCHSCREEN

HD15T22MMD-MA1FHGP	HATTELAND DISPLAY 15"	5.490,00	A
HD17T22MMD-MA1FHGP	HATTELAND DISPLAY 17"	5.690,00	A
HD19T22MMD-MA1FHGP	HATTELAND DISPLAY 19"	6.500,00	A
HD24T22MMD-MA1FHGP	HATTELAND DISPLAY 24"	6.950,00	A

*Alimentazione 220vac

SENSORI GPS NMEA2000/0183

IMD02859001 GP320B FURUNO GPS RECEIVER 375,00 A



Antenna GPS FURUNO NMEA0183
 Comprende:
 Antenna attiva GPS 12canali WASS
 cavo da 10 metri

ACCESSORI PER GP320B

00014453411	MJ-A7SPF/SRMD-100 CAVO PROLUNGA DA 10 MT	92,00	A
AC-N288F	DECKMOUNT STAINLESS STEEL 1-14 TPI MALE	18,00	A

IMD03170001 GP330B FURUNO GPS RECEIVER 398,00 A



Antenna GPS FURUNO NMEA 2000/0183
 Comprende:
 Antenna GPS 12canali WASS con
 Cavo da 6 metri
 Kit di fissaggio

ACCESSORI PER GP330B

00119347010	33-1209-02 -CAVO NMEA2000 DA 10 MT	138,00	A
00119698010	22-910-03—CAVO NMEA0183 DA 10 MT	138,00	A
00016860310	CONNETTORE A "T" x CAVI MICRO/LIGHT	56,00	A
00107783010	FRU-0505-FF-IS TERMINATORE IN-LINE F/F	30,00	A



CARTOGRAFIE TZT2/TZT/NN3D

MS-WIDE	CARTOGRAFIA WIDE mm3 per NN3D/TZT/TZT2	300,00	B
Include codici di sbocco per: - Cartografia (1 zona WIDE a scelta dal catalogo) * - Dati 3D (della zona ordinata) - Foto Satellitari Standard Resolution			
MS-WIDEUP	UPDATE CARTOGRAFIA WIDE mm3 NN3D/TZT/TZT2	150,00	B
MS-MWIDE	CARTOGRAFIA MEGAWIDE mm3 per NN3D/TZT/TZT2	600,00	B
Include codici di sbocco per: - Cartografia (1 zona MEGAWIDE a scelta dal catalogo) * - Dati 3D (della zona ordinata) - Foto Satellitari Standard Resolution			
MS-MWIDEUP	UPDATE CART. MEGAWIDE mm3 NN3D/TZT/TZT2	300,00	B
MS-PHOTO	FOTO HD per NN3D/TZT/TZT2	100,00	B
Include codici di sbocco per foto alta definizione della zona scelta Attenzione! Foto HD disponibili solo per alcune aree			
MS-FISHINGCHART	FOR NN3D/TZT/TZT2/TZERO	100,00	B
RO-00-600-0064	SD CARD per trasferimento carte su NN3D/TZT/TZT2	40,00	B

* Potrete scegliere tra 5 differenti formati disponibili, verificare con Furuno Italia o sul sito <https://www.maxsea.com/products/charts> la copertura più adatta alle vostre esigenze di navigazione!

1. Raster Charts Mapmedia
2. Raster Chart C-MAP by Jeppesen (solo zona Caraibi)
3. Vector Charts C-MAP by Jeppesen
4. Vector Charts Datacore by Navionics
5. Vector Charts S-57 (SOLO USA)

Attenzione! Per ordinare le cartografie (codici di sbocco) occorre indicare a Furuno Italia:

- Codice della zona che si intende acquistare
- In caso di acquisto carta destinata a NN3D/TZT: System ID dell'apparato o dell'impianto
- In caso di acquisto carta destinata a Time Zero: S/N (numero di licenza) del Vs. software



ACCESSORI/CAVI RETE NMEA2000

00002051000 **IF-NMEA2K2 NMEA2000/0183 CONVERTER 1 IN/OUT** **215,00** **A**



Convertitore Nmea 0183/2000 bidirezionale

00001313600 **IF-NMEA2K1 NMEA2000/0183 CONVERTER 3 IN/OUT** **750,00** **A**



Convertitore NMEA2000/0183 bi-direz- 3 porte 0183 -1 porta NMEA 2000

00001076500 **FI-5002 JUNCTION BOX** **194,00** **A**



Alimentazione: 12 Vdc - 2 porte NMEA 2000 backbone / 6 porte standard

00110585010	FI-50-CHAIN CAVO NMEA2000 10mt—2 CONN. 90° M/F	66,00	A
00110586010	FI-50-CHAIN CAVO NMEA2000 20mt—2 CONN. 90° M/F	112,00	A
00110580010	M12-05BFFM CAVO LIGHT NMEA2000 6mt —1 CONN. DRITTO F	57,00	A
00110576010	M12-05BM+05BF CAVO LIGHT NMEA2000 2mt —2 CONN. DRITTI M/F	47,00	A
00110577010	M12-05BM+05BF CAVO LIGHT NMEA2000 6mt —2 CONN. DRITTI M/F	62,00	A
00107783010	FRU-0505-FF-IS TERMINATORE IN-LINE F/F	30,00	A
00016860310	SS-050505-FMF-TS001 CONNETTORE A "T" x CAVI MICRO/LIGHT	56,00	A
00016860510	LTWMC-05BFFT-SL8001 TERMINATORE F x CAVI MICRO/LIGHT	14,00	A
00016860410	LTWMC-05BMMT-SL8001 TERMINATORE M x CAVI MICRO/LIGHT	14,00	A

ACCESSORI/CAVI RETE ETHERNET

00001176200 **HUB-101 ETHERNET HUB** **650,00** **A**



Alimentazione 12-24 Vdc
8 porte di rete funzione Power Sync

00016717110	MOD-Z073-030+ CAVO LAN 3 METRI	46,00	A
00116789010	MOD-Z072-050+ CAVO LAN 5 METRI	69,00	A
RO-70-202-0024	CAVO LAN 10mt SSTP/PIMF CAT6	100,00	A
RO-70-202-0019	CAVO FTP CAT6	4,00/MT	A

ANTENNA RADOME TZT2/TZT

IMD03660000

DRS4DL+ FURUNO RADAR SENSOR RADOME

1.790,00

A



NEW

Antenna 19" radome 4 Kw - ARPA Target Tracking (TT)

Scala max 36 nm—Ø 488 mm— 24 RPM

Compatibile solo con TZT2 e TZT (solo da v. 5.01 in avanti)

Alimentazione diretta da Impianto di Bordo (12/24 VDC)

Non Necessita di PSU

CAVI RADAR PER ANTENNA RADAR DRS4DL+

00137649000

FRU-2P5S-FF-20M CAVO DA 20 MT x DRS4DL/NXT e DRS6A XClass

170,00

A

00137650000

FRU-2P5S-FF-30M CAVO DA 30 MT x DRS4DL/NXT e DRS6A XClass

225,00

A

ANTENNE SSD TZT2/TZT

IMD03456000

DRS4D-NXT FURUNO RADAR SENSOR RADOME SSD

2.450,00

A



Antenna 24" radome 25 W Solid-State Technology

Scala max 36 nm—Ø 610 mm— 24/36/48 RPM

Compatibile solo con TZT2 e TZT

Alimentazione diretta da Impianto di Bordo (12/24 VDC) - Non Necessita di PSU

Funzioni "Target Analyzer", "Bird Mode", "RezBoost" & "Target Tracking"



CAVI RADAR PER ANTENNA RADOME DRS4D-NXT

00137649000

FRU-2P5S-FF-20M CAVO DA 20 MT x DRS4D/NXT e DRS6A XClass

170,00

A

00137650000

FRU-2P5S-FF-30M CAVO DA 30 MT x DRS4DL/NXT e DRS6A XClass

225,00

A

DRS6A-NXT

ANTENNA OPEN ARRAY SSD—XN10A 3,5FT—25w

6.600,00

A

ANTENNA OPEN ARRAY SSD —XN12A 4FT—25w

6.710,00

A

ANTENNA OPEN ARRAY SSD —XN13A 6FT—25w

7.340,00

A



25 W Solid-State Technology—con antenna 3,5' o 4'FT o 6'FT

Scala max 72 nm—24/36/48 RPM

Compatibile solo con TZT2 e TZT (solo da v. 5.x.x in avanti)

Alimentazione diretta da Impianto di Bordo (12*/24 VDC) - Non Necessita di PSU

Funzioni "Target Analyzer", "Bird Mode" & "Target Tracking"

IMD03658000 DRS6A-NXT SENZA ANTENNA & CAVO

5.700,00

A

00821930000 XN10A ANTENNA RADIATOR ASSEMBLY 3,5 FT

900,00

A

00821974000 XN12A ANTENNA RADIATOR ASSEMBLY 4 FT

1.010,00

A

00838602000 XN13A ANTENNA RADIATOR ASSEMBLY 6 FT

1.640,00

A

CAVI RADAR PER ANTENNA RADOME DRS6A-NXT

00003345300

CP03-37720 CAVO DA 10 MT x DRS6A-NXT

170,00

A

00003345400

CP03-37720 CAVO DA 20 MT x DRS6A-NXT

200,00

A

00003345500

CP03-37730 CAVO DA 30 MT x DRS6A-NXT

290,00

A

*** Attenzione! Alimentazione 12VDC solo con cavo da 10mt ed Antenna Radiator XN10A (3,5ft) o XN12A (4ft)**



ANTENNE OPEN TZT2/TZT

DRS6A X-Class **ANTENNA OPEN ARRAY—XN10A 3,5FT—6KW** **5.190,00** **A**



ANTENNA OPEN ARRAY—XN12A 4FT—6KW **5.300,00** **A**

ANTENNA OPEN ARRAY—XN13A 6FT—6KW **5.930,00** **A**

6kW, 96 nm, UHD con antenna 3,5' o 4'FT o 6'FT

Compatibile solo con TZT2 e TZT

Alimentazione diretta da Impianto di Bordo (**24 VDC**) - Non Necessita di PSU

IMD03455000	DRS6A X-CLASS SENZA ANTENNA & CAVO	4.290,00	A
00821930000	XN10A ANTENNA RADIATOR ASSEMBLY 3,5 FT	900,00	A
00821974000	XN12A ANTENNA RADIATOR ASSEMBLY 4 FT	1.010,00	A
00838602000	XN13A ANTENNA RADIATOR ASSEMBLY 6 FT	1.640,00	A

CAVI RADAR PER ANTENNA DRS6A X-CLASS

00137649000 FRU-2P5S-FF-20M CAVO DA 20 MT x DRS4DL/NXT e DRS6A XClass 170,00 A

00137650000 FRU-2P5S-FF-30M CAVO DA 30 MT x DRS4DL/NXT e DRS6A XClass 225,00 A

DRS12A X-Class **ANTENNA OPEN ARRAY—XN12A 4FT—12KW** **5.800,00** **A**



ANTENNA OPEN ARRAY—XN13A 6FT—12KW **6.430,00** **A**

12kW, 96 nm, UHD con antenna 4'FT o 6'FT

Compatibile solo con TZT2 e TZT

Alimentazione diretta da Impianto di Bordo (**24 VDC**) - Non Necessita di PSU

IMD03416000	DRS12A X-CLASS SENZA ANTENNA & CAVO	4.790,00	A
00821974000	XN12A ANTENNA RADIATOR ASSEMBLY 4 FT	1.010,00	A
00838602000	XN13A ANTENNA RADIATOR ASSEMBLY 6 FT	1.640,00	A

DRS25A X-Class **ANTENNA OPEN ARRAY—XN12A 4FT—25KW** **6.660,00** **A**



ANTENNA OPEN ARRAY—XN13A 6FT—25KW **7.290,00** **A**

25kW, 96 nm, UHD con antenna 4'FT o 6'FT

Compatibile solo con TZT2 e TZT

Alimentazione diretta da Impianto di Bordo (**24 VDC**) - Non Necessita di PSU

IMD03417000	DRS25A X-CLASS SENZA ANTENNA & CAVO	5.650,00	A
00821974000	XN12A ANTENNA RADIATOR ASSEMBLY 4 FT	1.010,00	A
00838602000	XN13A ANTENNA RADIATOR ASSEMBLY 6 FT	1.640,00	A

CAVI RADAR PER ANTENNA DRS12A/25A X-CLASS

00003308400 CP03-37420 CAVO DA 20 MT x DRS12A XClass e DRS25A XClass 250,00 A

00003308500 CP03-37430 CAVO DA 30 MT x DRS12A XClass e DRS25A XClass 350,00 A

Attenzione! I cavi FRU-2P5S-FF hanno il fusibile da 5A mentre i cavi CP03-37420/CP03-37430 hanno sia il fusibile da 5A (già installato sul cavo) che quello da 10A da sostituire per montaggio su DRS12A XClass e DRS25A XClass. Verificare il fusibile prima dell'installazione del cavo.

ECOSCANDAGLI BLACK BOX

IMD03217001 **BBDS1 FURUNO DIGITAL FISH FINDER** 799,00 **A**



Alimentazione 12 - 24 VDC
 Doppia frequenza 50/200 KHZ
 Potenza 600W/1KW
 Funzione nativa Bottom Discrimination

Comprende:
 Box Ecoscandaglio
 Cavo network 5 metri
 Compatibile solo con NN3D, NNTZT e NNTZTL

*** Elenco trasduttori BBDS1 disponibile a pagina 15**

IMD03356002 **DFF1UHD NETWORK FISH FINDER** 1.690,00 **A**



Alimentazione 12 - 24 VDC
 Sensore Ecoscandaglio per trasduttori CHIRP
 Potenza 1KW

Comprende:
 Box Ecoscandaglio
 Cavo network 5 metri
 Compatibile solo con NN3D, TZT e TZT2

TRASDUTTORI CHIRP PER DFF1-UHD

00002252100	TRASDUTTORE B265LH BROADBAND - 1kw - BRONZO PASSANTE	1.690,00	A
AI-41-637-1-02	TRASDUTTORE B275LH-W BROADBAND - 1kw - BRONZO PASSANTE	2.030,00	A
00002253100	TRASDUTTORE CM265LH BROADBAND - 1kw - ESTERNA	1.390,00	A

IMD02949001 **DFF3 FURUNO DIGITAL FISH FINDER** 2.450,00 **A**



Alimentazione 12 - 24 VDC
 Frequenza: 28/38/50/88/107/150/200 KHz
 Potenza 1/2/3 KW

Comprende:
 Box Ecoscandaglio BB 1/2/3 KW
 Cavo network 5 metri
 Compatibile solo con NN3D, TZT e TZT2

*** Elenco trasduttori DFF3 disponibile a pagina 68**

IMD03357000 **DFF3D FURUNO MULTIBEAM SOUNDER** 1.790,00 **A**



Alimentazione 12 - 24 VDC
 Frequenza: 165 KHz
 Potenza: 800W

Comprende:
 Box Ecoscandaglio BB 800W
 Cavo network 5 metri
 Compatibile con TZT, TZT2 e Maxsea TimeZero Professional



TRASDUTTORI MULTIBEAM PER DFF3D

00002999300	TRASDUTTORE B54 PASSANTE W/FAIRING BLOCK	1.870,00	A
00003483400	TRASDUTTORE TM54 DA POPPA	1.870,00	A
00003537300	TRASDUTTORE SS54 PASSANTE W/FAIRING BLOCK	1.790,00	A

TRASDUTTORI 600w/1kw - 50/200Khz

00001520400	TRASDUTTORE	520-5PSD	PLASTICA - PASSANTE - ECO	155,00	A
AI-31-657-1-02	TRASDUTTORE	P66	PLASTICA - DA POPPA - ECO/VEL/TEMP	173,00	A
00002744700	TRASDUTTORE	525-5PWD	PLASTICA - DA POPPA - ECO	95,00	A
00001521200	TRASDUTTORE	520-5MSD	BRONZO - PASSANTE - ECO	269,00	A
AI-31-272-2-02	TRASDUTTORE	525T-BSD B45	BRONZO - PASSANTE - ECO/TEMP	193,00	A
AI-31-658-1-03	TRASDUTTORE	B744V	BRONZO - PASSANTE - ECO/VEL/TEMP	387,00	A
AI-31-664-2-02	TRASDUTTORE	B744VL	BRONZO - PASSANTE - ECO/VEL/TEMP (GAMBO LUNGO)	551,00	A
AI-31-168-2-03	TRASDUTTORE	P319	PLASTICA - PASSANTE BASSO PROFILO - ECO	123,00	A
AI-31-653-3-01	TRASDUTTORE	B117	BRONZO - PASSANTE BASSO PROFILO - ECO	199,00	A
AI-31-554-2-01*	TRASDUTTORE	B60 - 12°	BRONZO - PASSANTE - ECO/TEMP	250,00	A
AI-31-556-2-01*	TRASDUTTORE	B60 - 20°	BRONZO - PASSANTE - ECO/TEMP	265,00	A
AI-33-564-01	CAVO ADATTATORE 5PINF/10PINF 9MT x	TRASDUTTORE B60		62,00	A
AI-31-234-1-01	TRASDUTTORE	P79	PLASTICA - DA INTERNO - ECO	152,00	A
00116416010	TRASDUTTORE	ST-02PSB	PLASTICA - PASSANTE - VEL/TEMP	167,00	A
00116415010	TRASDUTTORE	ST-02MSB	BRONZO - PASSANTE - VEL/TEMP	257,00	A
00125833000	02S4147-1(10-10,6P) CAVO A Y PER AGGIUNGERE TRASD.	VEL&TEMP.		107,00	A
00014250300	MJ-A10SPF/SRMD-100	CAVO ESTENSIONE DA 10 M (SOLO DATO ECO)		107,00	A

TRASDUTTORE FURUNO DA 1 KW SU FCV588/DFF1/BBDS1/GP1X71F

00002722600	MB-1100	MATCHING BOX PER COLLEGARE TRASDUTTORE DA 1KW		316,00	A
00001517000	TRASDUTTORE	50/200-1T	PLASTICA - PASSANTE - ECO 1KW	810,00	A

TRASDUTTORI DA 1KW PER CONNESSIONE DIRETTA A FCV588/DFF1/BBDS1/GP1X71F

AI-41-292-1-02	TRASDUTTORE	B258	BRONZO - PASSANTE - ECO/TEMP	744,00	A
AI-41-282-1-02	TRASDUTTORE	B260	BRONZO - PASSANTE - ECO/TEMP	1.316,00	A
AI-41-520-1-01 **	TRASDUTTORE	B164 0°	BRONZO - PASSANTE - ECO/TEMP	867,00	A
AI-41-457-2-01**	TRASDUTTORE	B164 20°	BRONZO - PASSANTE - ECO/TEMP	877,00	A
AI-41-519-1-01**	TRASDUTTORE	TM258	URETHANE - DA POPPA - ECO/TEMP	949,00	A
AI-41-526-1-01**	TRASDUTTORE	TM260	URETHANE - DA POPPA - ECO/TEMP	1.070,00	A
AI-33-594-01	CAVO ADATTATORE 9PINF/10PINF 8mt x	B164/TM258/TM260		97,00	A
AI-41-269-1-02	TRASDUTTORE	M260	URETHANE - DA INTERNO - ECO	1.010,00	A

FAIRING BLOCK OPZIONALI

AI-33-509-01	FAIRING BLOCK	B45		65,00	A
AI-33-523-01	FAIRING BLOCK	B258		145,00	A
AI-33-391-01	FAIRING BLOCK	B260		160,00	A

* ATTENZIONE! Per trasduttori B60 il cavo adattatore 5/10pinf è obbligatorio per connessione ad apparati FURUNO

** ATTENZIONE! Per trasduttori B164/TM258/TM260 il cavo 9/10pinf è obbligatorio per connessione ad apparati FURUNO

LEGENDA CARATTERISTICHE TRASDUTTORI A PAGINA 70/71



B45



B60



B117



B164



B258



B260



B744V



B744VL



P79



P66



P319



M260



520-5PSD



520-5MSD



525-5PWD



TM258/260

IMD03653000

MU-152 MARINE DISPLAY

2.850,00

A



NEW

Display 15 " Color - XGA (1024x768)
Alimentazione 12-24 Vdc
2x DVI, 1x RGB, 3x VIDEO and 1x USB



IMD03219002

MU150HD/A FURUNO COLOR LCD DISPLAY

4.390,00

A



Display 15 " Color HD - XGA (1024x768)
Alimentazione 12-24 Vdc
3 ingressi RCA (NTSC/PAL) , 2DVI, 1RGB - Materiale standard d'installazione
***Omologato Wheelmark SOLO per FAR-15x8 - NB: Staffe non incluse**

*

IMD03308003

MU190B FURUNO COLOR LCD DISPLAY

4.285,00

A



Display 19 " Color - SXGA (1280x1024)
Alimentazione: 100-230 VAC
Flush mount panel per fissaggio frontale - Materiale standard d'installazione

Omologato Wheelmark per FAR-2xx7, FMD-3200, FAR-3xx0 e FAR-15x8 - NB: Staffe non incluse

IMD03220002

MU190HD/A FURUNO COLOR LCD DISPLAY

4.900,00

A



Display 19" Color HD - SXGA (1280x1024)
Alimentazione 12-24 Vdc
3 ingressi RCA (NTSC/PAL) , 2DVI, 1RGB
Materiale standard d'installazione - **NB: Staffe non incluse**

IMD03310003

MU231B FURUNO COLOR LCD DISPLAY

6.790,00

A



Display 23 " Color - UXGA (1600x1200)
Alimentazione: 100-230 VAC
Flush mount panel per fissaggio frontale
Materiale standard d'installazione

**Omologato Wheelmark per FAR-2xx7 (tutti i modelli), FAR-3xx0 e FMD-3200
NB: Staffe non incluse**

IMD03354000

MU270W FURUNO COLOR LCD DISPLAY

5.690,00

C



Display 27 " Wide Color - Full HD - WUXGA (1920x1200)
Alimentazione: 100-230 VAC
Flush mount panel per fissaggio frontale
Materiale standard d'installazione
**Omologato Wheelmark per FAR-3xx0 e FMD-3200
NB: Staffe non incluse**

MONITOR HATTELAND

MONITOR HATTELAND "X"SERIES"

VERSIONI DA 15-17-19-24 & 26"



Caratteristiche tecniche :
 Risoluzioni supportate: VGA/SVGA/XGA/SXGA*/UXGA**/FHD**/WUXGA**
 Tecnologia TFT con LED Backlight
 Alimentazione Multi-Power Supply: 24 VDC / 115-230 VDC *
 2xDVI In ; 2xRGB In ; 3xComposite Video In"
 * tranne modello 12" ** solo modello 24 & 26"

MONITOR DA INTERNO

HD15T22MMD-MA1FOGA	DISPLAY 15 " MMD BONDED DC (1024X768)	3.190,00	A
HD17T22MMD-MA1FOGA	DISPLAY 17 " MMD BONDED DC (1280X1024)	3.390,00	A
HD19T22MMD-MA1FOGA	DISPLAY 19 " MMD BONDED DC (1280X1024)	3.690,00	A
HD24T22MMD-MA1FOGA	DISPLAY 24 " MMD BONDED DC (1920X1080)	3.990,00	A
HD26T21MMD-MA1FOGA	DISPLAY 26 " MMD BONDED DC (1920X1080)	4.250,00	A

MONITOR PER ESTERNO

HD15T22MMD-MA1FHGA	DISPLAY 15 " MMD BONDED DC (1024X768) Bonded Highbright	4.990,00	A
HD17T22MMD-MA1FHGA	DISPLAY 17 " MMD BONDED DC (1280X1024) Bonded Highbright	5.190,00	A

MONITOR HATTELAND SERIE "FUD"

VERSIONI DA 15-19-20& 23"



Caratteristiche tecniche :
 Risoluzioni supportate: VGA/SVGA/XGA/SXGA/UXGA/WUXGA
 Schermo TFT SHARP ad Alta Qualità, Trattamento Bonding Antiriflesso, RAL9011
 Alimentazione : 115-230 VDC
 1xDVI In ; 1xRGB In
Omologati Wheelmark per FAR-2xx7 (tutti i modelli) e FMD-3200(no 15")



HDJH15T17FUD-AA1AOAA *	HATTELAND DISPLAY 15" FUD VX.1 (PPI 180 mm)	2.990,00	A
HDJH19T14FUD-AA1AOAA *	HATTELAND DISPLAY 19" FUD VX.1 (PPI 250 mm)	3.290,00	A
HDJH20T17FUD-AA1AOAA *	HATTELAND DISPLAY 20" FUD VX.1 (PPI 250 mm)	5.290,00	A
HDJH23T14FUD-MA1AOAA **	HATTELAND DISPLAY 23" FUD VX.1 (PPI 320 mm)	5.990,00	A

*Disponibili anche in versione a 24 Vdc, da specificare al momento dell'ordine il tipo di alimentazione , aggiungere 200,00 euro)

** Alimentazione 24 VAC / 115-230 VDC

MONITOR HATTELAND WIDE

VERSIONE DA 26"



Caratteristiche tecniche :
 Risoluzioni supportate: VGA/SVGA/XGA/SXGA/UXGA/FHD/WUXGA
 Tecnologia TFT con LED Backlight
 Alimentazione : 24 VAC / 115-230 VDC
 2xDVI In ; 2xRGB In ; 3xComposite Video In"
Omologato Wheelmark SOLO per FMD-3200/3300 e FAR-3xx0



HD26T21MMD-MA4FAGA	HATTELAND DISPLAY 25,5" TFT	4.450,00	A
--------------------	-----------------------------	----------	---

00107722010	3COX-2P-6C 10M Cavo RGB 10M	194,00	A
00107723010	3COX-2P-6C 5MRGB Cavo RGB 5 M	138,00	A
RO-80-203-0001	CAVO DVI 5 mt	50,00	A
RO-80-203-0002	CAVO DVI 10 mt	140,00	A
RO-80-203-0004	CAVO DVI SLD 20 mt	240,00	A
RO-80-203-0013	CAVO DVI-D SLD 25 mt	265,00	A
00001626800	STAFFE SUPPORTO PER MU150HD/A	670,00	A
00108085000	FLUSH MOUNT KIT PER MU150HD/A	220,00	A
00001627000	OP26-5 STAFFA + MANOPOLE PER MU190/MU190HD	725,00	A
00108094000	FLUSH MOUNT KIT PER MU190HD/A	350,00	A
00111628000	OP26-12 FLUSH MOUNT KIT PER MU190	147,00	A
00111626010	26-007-1201 COVER PER MU190	210,00	A
00111675000	OP26-17 FLUSH MOUNT KIT PER MU231	328,00	A
00111673000	OP26-15 STAFFA PER MU231	756,00	A
00112124010	26-007-2141 COVER PER MU231	200,00	A
00143907000	OP26-31 FLUSH MOUNT KIT (REAR) PER MU270W	290,00	A

PEDESTAL x MONITOR 19/20/23/26"

FHLPEDESTAL/FH

FURUNO GROUND PEDESTAL for 19/20/23"

1.790,00

C



Ground Pedestal per installazione a terra o sul ponte.
Compatibile con: Hatteland 19/20/23" - Furuno MU-190/231
previsti per FAR-2xx7/FEA-2xx7/FMD-3200

FHLPEDESTAL/TT

FURUNO TABLE-TOP PEDESTAL for 19/20/23"

850,00

C



Table-top Pedestal per installazione su tavolo/scrivania/plancia.
Compatibile con: Hatteland 19/20/23" - Furuno MU-190/231
previsti per FAR-2xx7/FEA-2xx7/FMD-3200

FHLPEDWIDE2

FURUNO GROUND PEDESTAL for WIDE 26"

1.950,00

C

Ground Pedestal per installazione a terra o sul ponte.
Compatibile con: Hatteland 26" per FMD-3200/FAR-3xx0

FHLPEDWIDE/TT

FURUNO TABLE-TOP PEDESTAL for WIDE 26"

1.500,00

C

Table-top Pedestal per installazione su tavolo/scrivania/plancia.
Compatibile con: Hatteland 26" per FMD-3200/FAR-3xx0

STRUMENTAZIONE

Model **FI-70**



ALL YOUR INFO... **ALL IN ONE!!!**

La nuova serie FI-70 INSTRUMENT/DATA ORGANIZER, è caratterizzata da un'interfaccia grafica intuitiva, sfoggia un nuovo display a colori da 4.1" chiaramente visibile anche sotto luce solare diretta. Utilizzando la rete NMEA2000, i sensori possono essere facilmente collegati all'FI-70 per una semplice ed affidabile lettura. Tutto ciò vi permetterà di poter scegliere rapidamente, chiaramente e facilmente come e quali informazioni visualizzare sul vostro display FI-70!

IMD03413001

FI70 REMOTE DISPLAY

440,00

A



Alimentazione : 12/15 VDC
 Comprende : Unità display a colori & cover
 Cavo da 6 metri
 Materiale standard d'installazione

ACCESSORI SERIE FI-70

00002704700*	CONVERTITORE ANALOG NMEA IF-NMEA FI x FI-70	193,00	A
00001076500	FI-5002 JUNCTION BOX	194,00	A
00135309000	FRONT MOUNT KIT FI-70 (OP26-29)	36,00	A
AI-44-196-2-01	TRASDUTTORE DST-800 235kHz -ECO/VEL/TEMP-NMEA 2000	332,00	A
AI-33-588-01	PASSASCAFO IN BRONZO PER DST-800	139,00	A

* Accessorio obbligatorio per collegare i sensori FI-5001 e FI-5001L alla serie FI-70. Utilizzabile anche per vedere dati TANK/FUEL

SENSORI DEL VENTO x FI-70



00001048200	FI-5001 SENSORE DEL VENTO—ASTA 372mm	470,00	A
00001572300	FI-5001L SENSORE DEL VENTO—ASTA 720mm	670,00	A
00002704700	CONVERTITORE ANALOG NMEA IF-NMEA FI x FI-70	193,00	A
00001051100	CP26-00300 CAVO DA 30 mt x FI-5001/L	102,00	A
00001061800	CP26-00400 CAVO DA 50 mt x FI-5001/L	138,00	A

IMD02361001 RD33 REMOTE DISPLAY UNIT NMEA 2000/0183 525,00 A



Alimentazione : 12/24 vDC
 Comprende : Unità display a colori & cover
 Cavo da 6 metri
 Materiale standard d'installazione

IMD03043001 RD20 FURUNO REMOTE DISPLAY UNIT 1.150,00 A



Alimentazione : 12/24 vDC
 Comprende : Unità display & cover
 Materiale standard d'installazione

IMD02362001 RD50 FURUNO REMOTE DISPLAY UNIT 2.000,00 A



Alimentazione : 12/24 vDC
 Comprende : Unità display a colori & cover
 Materiale standard d'installazione

ACCESSORI SERIE RD-33/20/50

ACCESSORI RD-33

00002051000	IF-NMEA2K2 NMEA2000/0183 CONVERTER 1 IN/OUT	215,00	A
00001076500	FI-5002 JUNCTION BOX	194,00	A
00015405410	MJ-A6SPF0003-050C CAVO NMEA 6PIN	35,00	A

ACCESSORI RD-20

00012079210	COSPEVVSBC 2PX0.2LF 2P TWISTED PAIR CABLE	123,00	A
00001619500	OP26-1 STAFFA + MANOPOLE PER RD20	278,00	A
00001619700	RD-501 (KOREA) REMOTE CONTROLLER 1SET	234,00	A
00001619800	RD-502(KOREA) DIMMER CONTROLLER 1SET	234,00	A
RO-70-202-0017	CAVO 2X2X0,5 SCHERM. A COPPIE - CERT. NAVALE	5,50/MT	A

ACCESSORI RD-50

00001639800	DS-605-R WATER PROOF BOX	2.550,00	A
00001631300	OP26-8 STAFFA + MANOPOLE PER RD50	334,00	A
00001619700	RD-501 (KOREA) REMOTE CONTROLLER 1SET	234,00	A
00001619800	RD-502 (KOREA) DIMMER CONTROLLER 1SET	234,00	A
RO-70-202-0017	CAVO 2X2X0,5 SCHERM. A COPPIE - CERT. NAVALE	5,50/MT	A



ACCESSORI/CAVI RETE NMEA2000

00002051000 IF-NMEA2K2 NMEA2000/0183 CONVERTER 1 IN/OUT 215,00 A



Convertitore Nmea 0183/2000 bidirezionale

00001313600 IF-NMEA2K1 NMEA2000/0183 CONVERTER 3 IN/OUT 750,00 A



Convertitore NMEA200/0183 bi-direz- 3 porte 0183 -1 porta NMEA 2000

00001076500 FI-5002 JUNCTION BOX 194,00 A



Alimentazione: 12 Vdc - 2 porte NMEA 2000 backbone / 6 porte standard

00110585010	FI-50-CHAIN CAVO NMEA2000 10mt—2 CONN. 90° M/F	66,00	A
00110586010	FI-50-CHAIN CAVO NMEA2000 20mt—2 CONN. 90° M/F	112,00	A
00110580010	M12-05BFFM CAVO LIGHT NMEA2000 6mt —1 CONN. DRITTO F	57,00	A
00110576010	M12-05BM+05BF CAVO LIGHT NMEA2000 2mt —2 CONN. DRITTI M/F	47,00	A
00110577010	M12-05BM+05BF CAVO LIGHT NMEA2000 6mt —2 CONN. DRITTI M/F	62,00	A
00107783010	FRU-0505-FF-IS TERMINATORE IN-LINE F/F	30,00	A
00016860310	SS-050505-FMF-TS001 CONNETTORE A "T" x CAVI MICRO/LIGHT	56,00	A
00016860510	LTWMC-05BFFT-SL8001 TERMINATORE F x CAVI MICRO/LIGHT	14,00	A
00016860410	LTWMC-05BMMT-SL8001 TERMINATORE M x CAVI MICRO/LIGHT	14,00	A

SMART SENSOR NMEA0183/2000

AI-44-196-2-01	DST-800 235KHZ - ECO/VEL/TEMP—NMEA 2000	332,00	A
AI-33-588-01	PASSASCAFO IN BRONZO PER DST-800	139,00	A
AI-44-084-1-01	P17 235KHZ - passante in plastica eco/temp-NMEA0183	295,00	A
AI-44-073-1-01	P66 235KHZ - da poppa eco/vel/temp—NMEA0183	322,00	A
AI-44-151-1-01	B122 TH BRONZE - LONG STEM 235Khz NMEA2000	709,00	A

Collegati ad un display MFD o RD-20/33/50 forniscono il dato eco, velocità e/o temperatura



DST-800



P17



P66



B122

CHARTPLOTTER MULTITOUCH



IMD03488000	GP-1871F 7" GPS CHART PLOTTER/SOUNDER CHIRP	950,00	A
IMD03489000	GP-1971F 9" GPS CHART PLOTTER/SOUNDER CHIRP	1.450,00	A

Alimentazione :12/24 VDC

GPS ed Ecoscandaglio TrueEcho CHIRP™ a singola banda* (fino a 1kw) integrati NMEA2000 e NMEA0183** I/O, modulo Wireless-LAN per collegamento a DRS4W Supporto per cartografia CMAP 4D

Comprende:

Unità display con cover, staffa e manopole

Materiale standard di installazione

*compatibile anche con i trasduttori convenzionali 50/200khz - tecnologia RezBoost™

** NMEA0183 disponibile solo da versione software 2.x.x

NB: Trasduttore, cartografia ed altri accessori NON inclusi a pacchetto

ACCESSORI PER GP1X71F

IMD03170001	GP330B ANTENNA GPS FURUNO ATTIVA NMEA2000	398,00	A
IMD02859001*	GP320B ANTENNA GPS FURUNO ATTIVA NMEA0183	375,00	A
AC-N288F	BASE INOX 1-14 TPI MALE per GP320B	18,00	A
00003374300 *	GC-001 GESTURE REMOTE CONTROLLER	290,00	A
00002051000	IF-NMEA2K2 NMEA2000/0183 CONVERTER 1 IN/OUT	215,00	A

* compatibile solo con versione software 2.x.x

CARTOGRAFIE CMAP 4D PER GP1X71F

CM-EM-Dxxx4D4D (LOCAL)	CARTOGRAFIA CMAP 4D+ COPERTURA "LOCAL"	119,00	B
CM-EM-Dxxx4D4D (WIDE)	CARTOGRAFIA CMAP 4D+ COPERTURA "WIDE"	199,00	B
CM-EM-Dxxx4D4D (CONTINENTAL)	CARTOGRAFIA CMAP 4D COPERTURA "CONTINENTAL"	249,00	B

TRASDUTTORI CHIRP SINGLE BAND

IMD03439002
DRS4W ANTENNA RADAR WIRELESS
1.367,00
A

- Alimentazione 12 – 24 VDC - Potenza 4 Kw
- Diametro Radome 49 cm - Peso 5,7 Kg
- Velocità rotazione antenna 24 RPM- Portata max. 24 NM
- Discriminazione bersagli 20 m
- Avviso acustico per bersagli
- Compatibile iPhone/iPad

ACCESSORI PER DSR4W

00126602000	FRU-3P-FF CAVO RADAR 20 METRI	140,00	A
00107835000	STAFFA MONTAGGIO FURUNO PER ALBERO	346,00	A
SC-SC12	STAFFA MONTAGGIO SCANSTRUT PER ALBERO	285,00	A

TRASDUTTORI CHIRP PER GP-1871F/1971F CON CONNETTORE 10 PIN

AI-31-770-2-01	TM150M	PLASTICA DA POPPA ECO/TEMP 95-150 kHz 300 W	340,00	A
AI-31-836-1-02	B150M	BRONZO PASSANTE BASSO PROFILO ECO/TEMP 95-150 kHz 300 W	465,00	A

TRASDUTTORI CHIRP PER GP-1871F/1971F CON ADATTATORE 10 PIN (INCLUSO NEL PACCO)

AI-41-549-2-01	B75L	BRONZO PASSANTE BASSO PROFILO ECO/TEMP 40-75 kHz 300 W	845,00	A
AI-41-551-2-01	B75M	BRONZO PASSANTE BASSO PROFILO ECO/TEMP 80-130 kHz 600 W	995,00	A
AI-41-554-2-03	B75H	BRONZO PASSANTE BASSO PROFILO ECO/TEMP 130-210 kHz 600 W	925,00	A
AI-31-793-2-01	SS75M	ACCIAIO PASSANTE BASSO PROFILO ECO/TEMP 80-130 kHz 600 W	955,00	A
AI-31-790-2-01	SS75H	ACCIAIO PASSANTE BASSO PROFILO ECO/TEMP 130-210 kHz 600 W	955,00	A
AI-41-561-2-01	B175L	BRONZO PASSANTE BASSO PROFILO ECO/TEMP 40-60 kHz 1 Kw	1.590,00	A
AI-41-567-2-01	B175H	BRONZO PASSANTE BASSO PROFILO ECO/TEMP 130-210 kHz 1 kW	1.220,00	A
AI-41-915-1-01	TM185H	PLASTICA DA POPPA ECO/TEMP WIDE 150-250 kHz 1 kW	1.490,00	A
AI-41-911-1-01	B285H	BRONZO PASSANTE CON F/B ECO/TEMP WIDE 150-250 kHz 1 kW	1.690,00	A

*Trasduttori CW (Non Chirp) per GP-1871F/1971F sono gli stessi dei GP1670F/1870F/FCV628/588



IMD03228000

GP3700 12" GPS CHART PLOTTER

Prezzo a Richiesta

C



Alimentazione :12/24 VDC

Comprende:

00002935100 GP3700 DISPLAY 12"GP-3700-E0-1N

00002701700 ANTENNA UNIT GPA-020S con cavo da 15 m

Materiale standard di installazione

IMD03227000

GP3700F 12" GPS CHART PLOTTER/SOUNDER

Prezzo a Richiesta

C



Alimentazione :12/24 VDC

Eco a doppia frequenza 50/200 kHz, Potenza 600w/1kw

Composto da:

00002937100 GP3700F DISPLAY 12" GP-3700F-E0-1N

00002701700 ANTENNA UNIT GPA-020S con cavo da 15 m

Materiale standard di installazione

ACCESSORI GP3700/3700F

00002946700	OP14-82 DVI EXTERNAL MONITOR CONECTION KIT	70,00	C
00002939400	OP14-83 FLUSH MOUNT KIT	210,00	C
00002939200	OP14-80 DGPS BEACON RECEIVER SET	560,00	C
00002785700	RCU-030 TRACKBALL CONTROL UNIT	418,00	C

CARTOGRAFIE MM3 GP3700/3700F

MS-WIDE *	CARTOGRAFIA WIDE mm3	300,00	B
MS-WIDEUP	AGGIORNAMENTO CARTOGRAFIA WIDE mm3	150,00	B
MS-MWIDE *	CARTOGRAFIA MEGAWIDE mm3	600,00	B
MS-MWIDEUP	AGGIORNAMENTO CARTOGRAFIA MEGAWIDE mm3	300,00	B
MS-FISHINGCHARTS	FISHING CHART	100,00	B

* Potrete scegliere tra 3 differenti formati Vettoriali, verificare con Furuno Italia o sul sito <https://www.maxsea.com/products/charts> la copertura più adatta alle vostre esigenze di navigazione!

1. Vector Charts C-MAP by Jeppesen
2. Vector Charts Datacore by Navionics
3. Vector Charts S-57 (SOLO USA)

Attenzione! Per ordinare le cartografie (codici di slocco) occorre indicare a Furuno Italia il System ID del vs GP3700/GP3700F



TRASDUTTORI 600w/1kw - 50/200Khz

00001520400	TRASDUTTORE	520-5PSD	PLASTICA - PASSANTE - ECO	155,00	A
AI-31-657-1-02	TRASDUTTORE	P66	PLASTICA - DA POPPA - ECO/VEL/TEMP	173,00	A
00002744700	TRASDUTTORE	525-5PWD	PLASTICA - DA POPPA - ECO	95,00	A
00001521200	TRASDUTTORE	520-5MSD	BRONZO - PASSANTE - ECO	269,00	A
AI-31-272-2-02	TRASDUTTORE	525T-BSD B45	BRONZO - PASSANTE - ECO/TEMP	193,00	A
AI-31-658-1-03	TRASDUTTORE	B744V	BRONZO - PASSANTE - ECO/VEL/TEMP	387,00	A
AI-31-664-2-02	TRASDUTTORE	B744VL	BRONZO - PASSANTE - ECO/VEL/TEMP (GAMBO LUNGO)	551,00	A
AI-31-168-2-03	TRASDUTTORE	P319	PLASTICA - PASSANTE BASSO PROFILO - ECO	123,00	A
AI-31-653-3-01	TRASDUTTORE	B117	BRONZO - PASSANTE BASSO PROFILO - ECO	199,00	A
AI-31-554-2-01*	TRASDUTTORE	B60 - 12°	BRONZO - PASSANTE - ECO/TEMP	250,00	A
AI-31-556-2-01*	TRASDUTTORE	B60 - 20°	BRONZO - PASSANTE - ECO/TEMP	265,00	A
AI-33-564-01	CAVO ADATTATORE 5PINF/10PINF 9MT x	TRASDUTTORE B60		62,00	A
AI-31-234-1-01	TRASDUTTORE	P79	PLASTICA - DA INTERNO - ECO	152,00	A
00116416010	TRASDUTTORE	ST-02PSB	PLASTICA - PASSANTE - VEL/TEMP	167,00	A
00116415010	TRASDUTTORE	ST-02MSB	BRONZO - PASSANTE - VEL/TEMP	257,00	A
00125833000	02S4147-1(10-10,6P) CAVO A Y PER AGGIUNGERE TRASD.	VEL&TEMP.		107,00	A
00014250300	MJ-A10SPF/SRMD-100	CAVO ESTENSIONE DA 10 M (SOLO DATO ECO)		107,00	A

TRASDUTTORE FURUNO DA 1 KW SU FCV588/DFF1/BBDS1/GP1X71F/GP3700F

00002722600	MB-1100	MATCHING BOX PER COLLEGARE TRASDUTTORE DA 1KW		316,00	A
00001517000	TRASDUTTORE	50/200-1T	PLASTICA - PASSANTE - ECO 1KW	810,00	A

TRASDUTTORI DA 1KW PER CONNESSIONE DIRETTA A FCV588/DFF1/BBDS1/GP1X71F/GP3700F

AI-41-292-1-02	TRASDUTTORE	B258	BRONZO - PASSANTE - ECO/TEMP	744,00	A
AI-41-282-1-02	TRASDUTTORE	B260	BRONZO - PASSANTE - ECO/TEMP	1.316,00	A
AI-41-520-1-01 **	TRASDUTTORE	B164 0°	BRONZO - PASSANTE - ECO/TEMP	867,00	A
AI-41-457-2-01**	TRASDUTTORE	B164 20°	BRONZO - PASSANTE - ECO/TEMP	877,00	A
AI-41-519-1-01**	TRASDUTTORE	TM258	URETHANE - DA POPPA - ECO/TEMP	949,00	A
AI-41-526-1-01**	TRASDUTTORE	TM260	URETHANE - DA POPPA - ECO/TEMP	1.070,00	A
AI-33-594-01	CAVO ADATTATORE 9PINF/10PINF 8mt x	B164/TM258/TM260		97,00	A
AI-41-269-1-02	TRASDUTTORE	M260	URETHANE - DA INTERNO - ECO	1.010,00	A

FAIRING BLOCK OPZIONALI

AI-33-509-01	FAIRING BLOCK	B45		65,00	A
AI-33-523-01	FAIRING BLOCK	B258		145,00	A
AI-33-391-01	FAIRING BLOCK	B260		160,00	A

* ATTENZIONE! Per trasduttori B60 il cavo adattatore 5/10pinf è obbligatorio per connessione ad apparati FURUNO

** ATTENZIONE! Per trasduttori B164/TM258/TM260 il cavo 9/10pinf è obbligatorio per connessione ad apparati FURUNO

LEGENDA CARATTERISTICHE TRASDUTTORI A PAGINA 70/71





IMD03230300

NAVPILOT300 FURUNO LESS REMOTE CONTROL

1.150,00

A

Alimentazione: 12-24 VDC

Comprende:

Display pilota FAP-3011 colori

Processore pilota FAP-3012

Materiale standard d'installazione

ACCESSORI PER NAVPILOT300

00003333500	CONTROL UNIT FAP-3011	590,00	A
00003374300	GESTURE REMOTE CONTROLLER GC-001	290,00	A
00009052700	RUDDER REFERENCE UNIT FAP-6112-200	400,00	A
00002716300	VOLVO IPS GATEWAY AUTOPILOT-GATEWAY	2.900,00	A
00002716200	YAMAHA HM GATEWAY YAMAHA-HM-GATEWAY	1.900,00	A



Gesture Button



* Bluetooth communication between Processor Unit and Gesture Controller only.

From anywhere on the boat



AUTOPILOTI



AUTOPILOT
Model NAVpilot-700



AUTOPILOT
Model NAVpilot-711C

NAVpilot



NAVpilot remarkable self-learning, adaptive software is developed by collaborative works between FURUNO and FLSI.

IMD03424001	NAVPILOT711C FURUNO AUTO PILOT	2.000,00	A
IMD03424002	NAVPILOT711C FURUNO AUTO PILOT/LESS FAP6112	1.600,00	A



Alimentazione :11-32 Vdc
 Comprende:
 Display pilota FAP-7011 colori
 Processore pilota FAP-7002
 Rudder reference unit FAP-6112-200 (solo per IMD03424001)
 Materiale standard d'installazione



IMD03181001	NAVPILOT700 FURUNO AUTO PILOT	2.450,00	A
--------------------	--------------------------------------	-----------------	----------



Alimentazione :11-32 Vdc
 Comprende:
 Display pilota FAP-7001 (2 DIN)
 Processore pilota FAP-7002
 Rudder reference unit FAP-6112-200
 Materiale standard d'installazione

00002716000	YAMAHA HM IF KIT FAP-6310	2.300,00	A
--------------------	----------------------------------	-----------------	----------

Kit Interfaccia per sistemi YAMAHA HELM MASTER
 Comprende:
 YAMAHA HM GATEWAY
 IF-700IPS INTERFACE UNIT



ACCESSORI PER AUTOPILOTI

FEEDBACK PER AUTOPILOTI

00009052700	FAP-6112-200 RUDDER REFERENCE UNIT	400,00	A
--------------------	---	---------------	----------

Versione da diporto

KIT INCASSO A BASSO PROFILO E STAFFE

00108273000	FAP-7001-KIT INCASSO BASSO PROFILO X NAV-700	57,00	A
-------------	--	-------	---

DISPLAY STAZIONI REMOTE E CONTROLLI REMOTI PER AUTOPILOTI

00001642200	FAP-7001-A CONTROL UNIT 2D Comprende display pilota NAV-700 LCD 4.6" con cavo da 10m	1.114,00	A
-------------	---	----------	---

00002387900	FAP-7011C-E-A CONTROL UNIT 1D Comprende display pilota NAV-711C LCD 3.6" con cavo da 10m	950,00	A
-------------	---	--------	---

00108120010	BD-07AF-07AF-LR-100 Cavo da 10 M Permette il collegamento tra display principale e display seconda stazione	69,00	A
-------------	--	-------	---

00108121010	BD-07AF-07AF-LR-200 Cavo da 20 M Permette il collegamento tra display principale e display seconda stazione	92,00	A
-------------	--	-------	---

00108119010	BD-07AFFM-LR-200 Cavo da 20 M Permette il collegamento tra display principale e processore	81,00	A
-------------	---	-------	---

POMPE REVERSIBILI PER AUTOPILOTI

RO-PR1012	HYDRAULIC REVERSING PUMP PR10 12V	410,00	A
------------------	--	---------------	----------

POMPA REVERSIBILE 12 VDC 1 LPM (per timonerie da 150 a 275CC)

RO-PR1512*	HYDRAULIC REVERSING PUMP PR15 12V	420,00	A
-------------------	--	---------------	----------

POMPA REVERSIBILE 12 VDC 1,5 LPM (per timonerie da 150 a 275CC)

RO-PR2012*	HYDRAULIC REVERSING PUMP PR20 12V	440,00	A
-------------------	--	---------------	----------

POMPA REVERSIBILE 12 VDC 2,0 LPM (per timonerie da 250 a 375CC)

RO-PR2512*	HYDRAULIC REVERSING PUMP PR25 12V	730,00	A
-------------------	--	---------------	----------

POMPA REVERSIBILE 12 VDC 2,5 LPM (per timonerie da 350 a 500CC)

NB: A RICHIESTA DISPONIBILI ANCHE VERSIONI CON ALIMENTAZIONE A 24V

* NAVPILOT300 compatibile solo con la versione a 24V



BUSSOLE ELETTRONICHE & SAT.

IMD03221001 **PG700—INTEGRATED HEADING SENSOR** **550,00** **A**



NMEA 2000—Alimentazione :9-16 VDC
 Comprende sensore bussola—Cavo NMEA2000 da 6 metri -
 Materiale standard di installazione

IMD01665001 **PG500—INTEGRATED HEADING SENSOR** **867,00** **A**



NMEA 0183—Alimentazione :12-24 VDC
 Comprende sensore bussola—Cavo interfaccia 10 metri con connettori 6 pin
 Materiale standard di installazione

IMD02816001 **SC30 FURUNO SATELLITE COMPASS** **2.390,00** **A**



Alimentazione :12/24 VDC - Comprende:
 Antenna SC-30, Cavo NMEA 2000 da 6 mt
 Materiale standard d'installazione

IMD03452000 **SC70/LESS CBL FURUNO SATELLITE COMPASS** **4.030,00** **A**



Alimentazione :12/24 VDC - Composto da:
 00003087400 DISPLAY UNIT SC-702-E-1
 00003089700 ANTENNA UNIT SC-703
 00003081000 JUNCTION BOX SC-701



IMD03470000 **SC130/LESS CBL FURUNO SATELLITE COMPASS** **9.990,00** **A**



Alimentazione :12/24 VDC - Composto da:
 00003087400 DISPLAY UNIT SC-702-E-1
 00003090100 ANTENNA UNIT SC-1303
 00003081000 JUNCTION BOX SC-701



BUSSOLE ELETTRONICHE & SAT.

ACCESSORI SC-30

00001146900	IF-NMEASC-E INTERFACCIA NMEA0183/2000	990,00	A
00016689111	MJ-A10SPF0015 CAVO x INTERFACCIA DA 15mt	124,00	A
00016689211	MJ-A10SPF0015 CAVO x INTERFACCIA DA 30mt	214,00	A
RO-70-202-0020	CAVO NMEA 2000 MATASSA	5,00/MT	A
00001076500	FI-5002 JUNCTION BOX	194,00	A

ACCESSORI SC-70/130

00147096000	EDTIC5E350SLA8 CAVO LAN 15 m con connettori	245,00	A
00147097000	EDTIC5E350SLA8 CAVO LAN 30 m con connettori	405,00	A
00147098000	EDTIC5E350SLAW8 CAVO LAN 15 m senza connettori	185,00	A
00147099000	EDTIC5E350SLAW8 CAVO LAN 30 m senza connettori	310,00	A
00147093000	DTIC5E350SLABVCV CAVO LAN 30 m ARMATO senza connettori	590,00	A
00147094000	DTIC5E350SLABVCV CAVO LAN 40 m ARMATO senza connettori	780,00	A
00147095000	DTIC5E350SLABVCV CAVO LAN 50 m ARMATO senza connettori	970,00	A
00148509000**	FRU-RJ-PLUG-ASSY CONNETTORE STAGNO		A

* per le bussole SC70 ed SC130 è sufficiente un solo cavo antenna di discesa

** connettore raccomandato da Furuno per installazione dei cavi 00147098000, 00147099000 e cavi di rete non Furuno

ACCESSORI/CAVI RETE NMEA2000

00002051000 IF-NMEA2K2 NMEA2000/0183 CONVERTER 1 IN/OUT 215,00 A



Convertitore Nmea 0183/2000 bidirezionale

00001313600 IF-NMEA2K1 NMEA2000/0183 CONVERTER 3 IN/OUT 750,00 A



Convertitore NMEA200/0183 bi-direz- 3 porte 0183 -1 porta NMEA 2000

00001076500 FI-5002 JUNCTION BOX 194,00 A



Alimentazione: 12 Vdc - 2 porte NMEA 2000 backbone / 6 porte standard

00110585010	FI-50-CHAIN CAVO NMEA2000 10mt—2 CONN. 90° M/F	66,00	A
00110586010	FI-50-CHAIN CAVO NMEA2000 20mt—2 CONN. 90° M/F	112,00	A
00110580010	M12-05BFFM CAVO LIGHT NMEA2000 6mt —1 CONN. DRITTO F	57,00	A
00110576010	M12-05BM+05BF CAVO LIGHT NMEA2000 2mt —2 CONN. DRITTI M/F	47,00	A
00110577010	M12-05BM+05BF CAVO LIGHT NMEA2000 6mt —2 CONN. DRITTI M/F	62,00	A
00107783010	FRU-0505-FF-IS TERMINATORE IN-LINE F/F	30,00	A
00016860310	SS-050505-FMF-TS001 CONNETTORE A "T" x CAVI MICRO/LIGHT	56,00	A
00016860510	LTWMC-05BFFT-SL8001 TERMINATORE F x CAVI MICRO/LIGHT	14,00	A
00016860410	LTWMC-05BMMT-SL8001 TERMINATORE M x CAVI MICRO/LIGHT	14,00	A



GPS

IMD03473000	GP39 GPS NAVIGATOR "COLOR"	420,00	A
	<p>Alimentazione :12/24 VDC</p> <p>Comprende:</p> <p>Unita display 4.2" a colori & Cover</p> <p>Antenna GPS GPA017 con cavo da 10mt</p> <p>Materiale standard di installazione</p>		
IMD02924001	GP33 GPS NAVIGATOR "COLOR"	650,00	A
	<p>Alimentazione :12/24 VDC</p> <p>Comprende:</p> <p>Unita display a colori & Cover</p> <p>Antenna GPS GPA017 con cavo da 10mt</p> <p>Cavo NMEA2000 da 6 m</p> <p>Materiale standard di installazione</p>		
IMD03226014	GP170/GPA017S GPS	2.090,00	A
	<p>Alimentazione :12/24 VDC</p> <p>Comprende:</p> <p>Unita display 6" COLORI</p> <p>Antenna GPS GPA017S</p> <p>Cavo da 15 m</p>		
IMD03226015	GP170/GPA021S DGPS	2.600,00	A
	<p>Alimentazione :12/24 VDC</p> <p>Comprende:</p> <p>Unita display 6" COLORI</p> <p>Antenna GPS GPA021S</p> <p>Cavo da 15 m</p>		

ACCESSORI GPS

ACCESSORI GP-39

00004310100	MD-550 MULTI-DISTRIBUTOR NMEA	950,00	A
AC-N288F	DECKMOUNT STAINLESS STEEL 1-14 TPI MALE	18,00	A
RO-70-200-0004	CAVO COAX AC7	4,00/MT	A
RO-70-200-0008	CAVO COAX BROAD PRO 50 LSZH IEC 60332	6,00/MT	A

ACCESSORI GP-33

00001076500	FI-5002 JUNCTION BOX	194,00	A
RO-00-700-0032	RIDUTTORE TENSIONE SD-50B-12 24/12V	55,00	A
00111297010	FRU-10BFFM-02M CAVO MULTIFUNZIONE-NMEA per GP33	69,00	A
00110576010	M12-05BM+05BF CAVO LIGHT NMEA2000 2mt —2 CONN. DRITTI M/F	46,00	A
00110577010	M12-05BM+05BF CAVO LIGHT NMEA2000 6mt —2 CONN. DRITTI M/F	61,00	A
AC-N288F	DECKMOUNT STAINLESS STEEL 1-14 TPI MALE	18,00	A

ACCESSORI GP-170

00004310100	MD-550	MULTI-DISTRIBUTOR NMEA	950,00	A
00001176200	HUB-101	ETHERNET HUB	650,00	A
00001010100	IF-2503	INTERFACCIA X SISTEMA ALLARMI DI BORDO	602,00	A
00001179200	PP-505FP	STAMPANTE PER GPS	2.100,00	A
00124389000	OP20-40	FLUSH MOUNT KIT (S-TYPE)*	81,00	A
00124390000	OP20-41	FLUSH MOUNT KIT (F-TYPE)*	81,00	A
AC-N288F		DECKMOUNT STAINLESS STEEL 1-14 TPI MALE	18,00	A
RO-70-200-0004		CAVO COAX AC7 (fino a max 25mt)	4,00/MT	A
RO-70-200-0008		CAVO COAX BROAD PRO 50 LSZH IEC 60332 (fino a max 50mt)	6,00/MT	A
00015405410	MJ-A6SPF0003-050C	CAVO NMEA 6PIN	35,00	A
00015968811	MJ-A7SPF0003-050C	CAVO NMEA 7PIN	82,00	A

* per informazioni estetiche dei due kit chiedere informazioni a Furuno Italia srl

ALIMENTATORI OMOLOGATI PER GP-170

00001348600	PR-62(CHINA)	RECTIFIER AC/DC PSU	550,00	C
00001363200	PR-240	RECTIFIER AC/DC PSU	750,00	C

WIND-SENSOR

AI-44-854-1-01 WEATHER STATION WX220 DUAL NMEA 0183/2000 1.750,00 A



Fornisce dati di : direzione, velocità vento vero ed apparente,
Temperatura aria, pressione barometrica

Comprende
Sensore WX220
Materiale standard d'installazione

NB: Attenzione! Cavo NMEA non incluso, da ordinare tra quelli sottostanti
Per versione con dato umidità contattare FURUNO ITALIA SRL

OPZIONI PER WX220

AI-33-1029-02	AIRMAR CAVO 6MT NMEA2000	75,00	A
AI-33-1104-01	AIRMAR CAVO 10MT NMEA 2000	107,00	A
AI-33-1104-02	AIRMAR CAVO 30MT NMEA2000	224,00	A
AI-33-862-03	AIRMAR CAVO 25MT NMEA0183	158,00	A

RADAR WIRELESS

IMD03439002

DRS4W ANTENNA RADAR WIRELESS

1.367,00

A



- Alimentazione 12 – 24 VDC - Potenza 4 Kw
- Diametro Radome 49 cm - Peso 5,7 Kg
- Velocità rotazione antenna 24 RPM- Portata max. 24 NM
- Discriminazione bersagli 20 m
- Avviso acustico per bersagli
- Compatibile iPhone/iPad



ACCESSORI PER DSR4W

00126602000

FRU-3P-FF CAVO RADAR 20 METRI

140,00

A

00107835000

STAFFA MONTAGGIO FURUNO PER ALBERO

346,00

A

SC-SC12

STAFFA MONTAGGIO SCANSTRUT PER ALBERO

285,00

A

RADAR LCD 1815 RADOME



8.4" COLOR LCD RADAR
MODEL1815



IMD03492001

1815/15M FURUNO MARINE RADAR

2.690,00

A

- Potenza 4 kW, Scala 32 miglia, ARPA 10 target
- Alimentazione: 12/24 VDC
- Composto da:
- Unita display 8.4" colori
- Antenna radar radome \varnothing 488 mm
- Cavo antenna radar da 15 metri

RADAR LCD COLOR 10"

RADAR FURUNO 1835 - 4KW—RADOME

4.445,00

A



Potenza 4KW, scala 36 miglia - Alimentazione :10-24 VDC
composto da:

IMD02884011 1835 DISPLAY MARINE RADAR
00001824900 RSB-0071-057A ANTENNA RADOME
00140953000 MJ-B24LPF0002-200+R CAVO ANTENNA 20mt

RADAR FURUNO 1935 - 4KW OPEN ARRAY

6.848,00

A



Potenza 4KW, scala 48 miglia - Alimentazione :10-24 VDC
composto da:

IMD02885012 1935/display FURUNO MARINE RADAR
00821930000 XN10A ANTENNA RADIATOR ASSEMBLY 3.5 FT
00001824400 RSB-0070-064A ANTENNA DRIVE UNIT
00140959000 MJ-B24LPF0005-200+R CAVO ANTENNA 20mt

RADAR FURUNO 1937 - 4KW OPEN ARRAY —versione "RIVER" (48 rpm)

7.058,00

A



Potenza 4KW, scala 48 miglia - Alimentazione :10-24 VDC
composto da:

IMD03215011 1937/DISPLAY FURUNO MARINE RADAR
00821974000 XN12A ANTENNA RADIATOR ASSEMBLY 4 FT
00001824700 RSB-0073-088A ANTENNA DRIVE UNIT
00140959000 MJ-B24LPF0005-200+R CAVO ANTENNA 20mt

RADAR FURUNO 1945 - 6KW OPEN ARRAY

7.148,00

A



Potenza 6KW, scala 64 miglia- Alimentazione :10-24 VDC
composto da:

IMD02886012 1945/DISPLAY FURUNO MARINE RADAR
00821974000 XN12A ANTENNA RADIATOR ASSEMBLY 4 FT
00001825000 RSB-0070-059A ANTENNA DRIVE UNIT
00140959000 MJ-B24LPF0005-200+R CAVO ANTENNA 20mt

ACCESSORI PRINCIPALI PER RADAR 10"

00852305000	ARP-11 AUTO PLOTTER ARPA 10 BERSAGLI	560,00	A
00015402810	MJ-A7SPF0007-050C Cavo NMEA 7PIN 5 metri	76,00	A
00003009700	EXTERNAL ALARM BUZZER OP03-21	59,00	A

RADAR LCD 12" SERIE 8xx5

IMD03430000 RADAR FR8045 SENZA ANTENNA RADIATOR E CAVO 7.870,00 C



Alimentazione :24 VDC - Potenza 4 KW, scala 48 miglia, Antenna 48rpm
 composto da:
 00002764900 DISPLAY UNIT RDP154-8045ES
 00002515400 ANTENNA DRIVE UNIT RSB-0073-088B
NB: NON INCLUDE ANTENNA RADIATOR E CAVO

IMD03390004 RADAR 8065 SENZA ANTENNA RADIATOR E CAVO 8.870,00 C



Alimentazione :24 VDC - Potenza 6 KW, scala 72 miglia, Antenna 24rpm (48rpm su richiesta)
 composto da:
 00002556600 DISPLAY UNIT RDP154-ES
 00001864800 ANTENNA DRIVE UNIT RSB-0070-0085A
NB: NON INCLUDE ANTENNA RADIATOR E CAVO

IMD03391003 RADAR 8125 SENZA ANTENNA RADIATOR E CAVO 9.945,00 C



Alimentazione :24 VDC - Potenza 12 KW, scala 72 miglia, Antenna 24rpm (48rpm su richiesta)
 composto da:
 00002556600 DISPLAY UNIT RDP154-ES
 00002869800 ANTENNA DRIVE UNIT RSB-0070-0086A-1
NB: NON INCLUDE ANTENNA RADIATOR E CAVO

IMD03396005 RADAR 8255 SENZA ANTENNA RADIATOR E CAVO 10.550,00 C



Alimentazione :24 VDC - Potenza 25 KW, scala 96 miglia, Antenna 24rpm (48rpm su richiesta)
 composto da:
 00002556600 DISPLAY UNIT RDP154-ES
 00008361600 Power supply unit PSU008
 00002870000 ANTENNA DRIVE UNIT RSB-0070-0087A-1
NB: NON INCLUDE ANTENNA RADIATOR E CAVO

CAVI RADAR PER 8XX5 :

00140959000	MJ-B24LPF0005-200R CAVO RADAR DA 20M PER RADAR 8045	368,00	A
00140961000	MJ-B24LPF0005-300R CAVO RADAR DA 30M PER RADAR 8045	546,00	A
00132598000	MJ-B24LPF001-200R CAVO RADAR DA 20M PER RADAR 8065/8125	373,00	A
00132599000	MJ-B24LPF001-300R CAVO RADAR DA 30M PER RADAR 8065/8125	546,00	A
00015286810	RW-9771 CAVO RADAR DA 20 M PER RADAR 8255	322,00	A
00015286910	RW-9771 CAVO RADAR DA 30 M PER RADAR 8255	482,00	A

ANTENNE RADIATOR DA AGGIUNGERE A COMPLETAMENTO DEI RADAR 12":

00821974000	XN12A ANTENNA RADIATOR 4FT	1.010,00	A
00838602000	XN13A ANTENNA RADIATOR 6FT	1.640,00	A

ACCESSORI PRINCIPALI PER RADAR 12"

00004011000	AD-100-E AD CONVERTER	1.249,00	A
00852305000	ARP-11 AUTO PLOTTER ARPA 10 BERSAGLI	560,00	A
00003009700	EXTERNAL ALARM BUZZER OP03-21	59,00	A
00107460010	CAVO x EXTERNAL ALARM BUZZER MJ-A10SPFW0001+R	73,00	A
IMD01665001	PG500—INTEGRATED HEADING SENSOR	867,00	A



CHART-RADAR SERIE FAR-14x6

IMD03457000

FAR1416 15" MARINE RADAR / CHART PLOTTER

Prezzo a Richiesta

C



Potenza 12 kw, 24rpm (per versione 48rpm contattare Furuno Italia)

Scala Max 96NM – ARPA 50 target

Alimentazione 24 VDC

Composto da:

IMD03457002 FAR1416/DISPLAY 15" RDP155-ES

00003007900 CONTROL UNIT RCU-029-E

00002869800 ANTENNA DRIVE UNIT RSB-0070-086A-1

Materiale standard di installazione

NB: NON INCLUDE ANTENNA RADIATOR E CAVO

IMD03458000

FAR1426 15" MARINE RADAR / CHART PLOTTER

Prezzo a Richiesta

C



Potenza 25 kw, 24rpm (per versione 48rpm contattare Furuno Italia)

Scala Max 96NM – ARPA 50 target

Alimentazione 24 VDC

Composto da:

IMD03457002 FAR1416/DISPLAY 15" RDP155-ES

00003007900 CONTROL UNIT RCU-029-E

00002870000 ANTENNA DRIVE UNIT RSB-0070-087A-1

Materiale standard di installazione

NB: NON INCLUDE ANTENNA RADIATOR E CAVO

ITEM DA AGGIUNGERE A COMPLEMENTAMENTO RADAR

00142154000	RW-00224 CAVO RADAR DA 20 M PER FAR-1416 12kw	500,00	C
00142155000	RW-00224 CAVO RADAR DA 30 M PER FAR-1416 12kw	630,00	C
00142342000	RW-00225 CAVO RADAR DA 20 M PER FAR-1426 25kw	500,00	C
00142343000	RW-00225 CAVO RADAR DA 30 M PER FAR-1426 25kw	630,00	C
00821974000	XN12A ANTENNA RADIATOR 4FT	1.010,00	A
00838602000	XN13A ANTENNA RADIATOR 6FT	1.640,00	A

PRINCIPALI ACCESSORI PER FAR-14x6

00002785700	TRACKBALL CONTROL UNIT RCU-030	418,00	C
00008335300	SWITCHING HUB HUB-100	690,00	C
00124051000	LAN CABLE (4 PAIR) FR-FTPC-CY *10M* 10 m	113,00	C
00124052000	LAN CABLE (4 PAIR) FR-FTPC-CY *20M* 20 m	220,00	C

CARTOGRAFIE MM3 FAR-14x6

MS-WIDE *	CARTOGRAFIA WIDE mm3	300,00	B
MS-WIDEUP	AGGIORNAMENTO CARTOGRAFIA WIDE mm3	150,00	B
MS-MWIDE *	CARTOGRAFIA MEGAWIDE mm3	600,00	B
MS-MWIDEUP	AGGIORNAMENTO CARTOGRAFIA MEGAWIDE mm3	300,00	B
MS-FISHINGCHARTS	FISHING CHART	100,00	B

* Potrete scegliere tra 3 differenti formati Vettoriali, verificare con Furuno Italia o sul sito <https://www.maxsea.com/products/charts> la copertura più adatta alle vostre esigenze di navigazione!

Attenzione! Per ordinare le cartografie (codici di sbocco) occorre indicare a Furuno Italia il System ID del vs FAR14x6

RADAR ARPA SERIE 15x3 - NON IMO

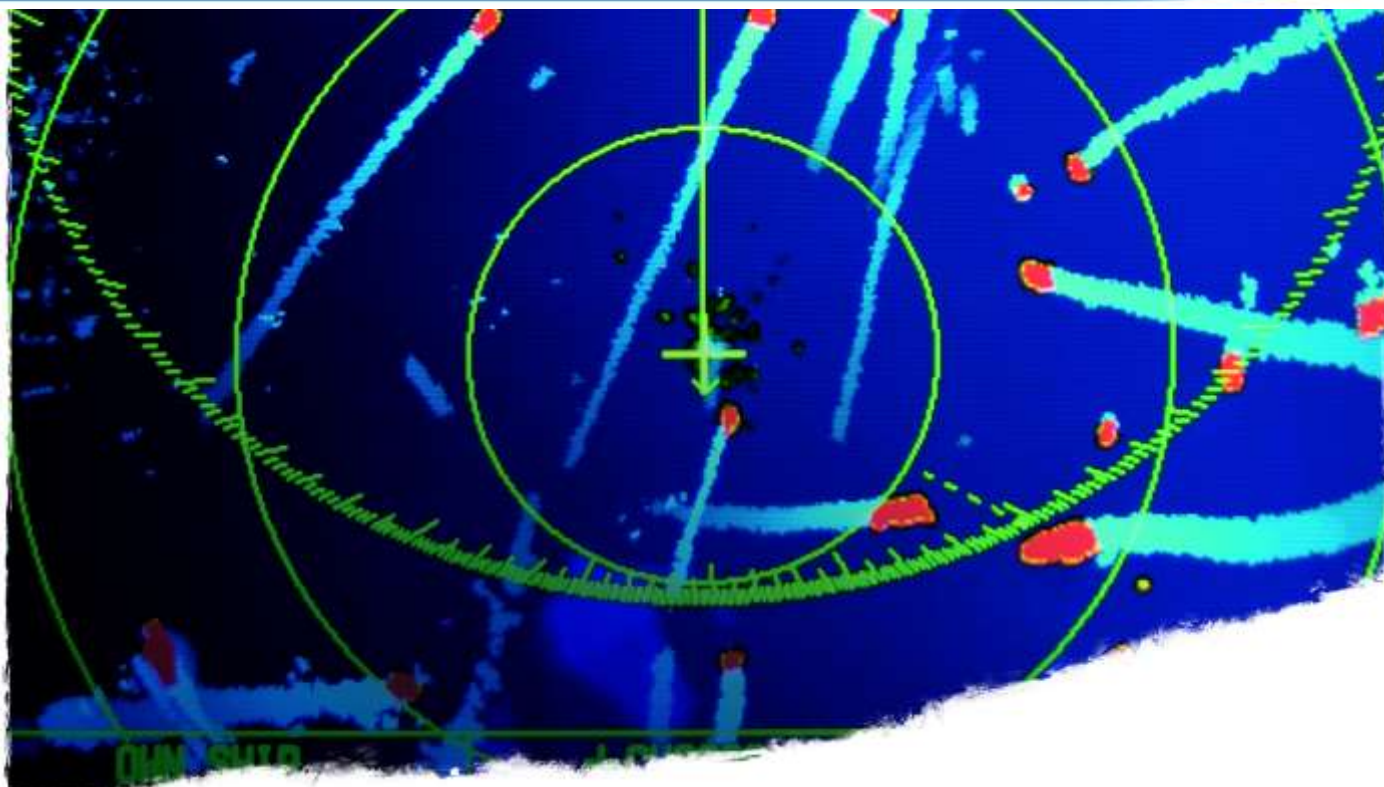

IMD03468000

FAR1513BB/24VDC MARINE RADAR 12kw BBOX

8.060,00

C



NB: Monitor NON incluso

Potenza 12 KW, scala max 96 NM - ARPA 50 target
 Antenna 24rpm (per versione 48rpm contattare Furuno Italia)
 Alimentazione : 24 VDC
 composto da:

00002879500 CONTROL/PROCESSUR RC28RP24-12KE2R2S-13

00002869800 ANTENNA DRIVE UNIT RSB-0070-086A-1

NB: NON INCLUDE ANTENNA RADIATOR, CAVO e DISPLAY

IMD03469000

FAR1523BB/24VDC MARINE RADAR 25kw BBOX

8.570,00

C



NB: Monitor NON incluso

Potenza 25 KW, scala max 96 NM - ARPA 50 target
 Antenna 24rpm (per versione 48rpm contattare Furuno Italia)
 Alimentazione : 24 VDC
 composto da:

00002885400 CONTROL/PROCESSUR RC28RP24-12KE2R2S-23

00002870000 ANTENNA DRIVE UNIT RSB-0070-087A-1

NB: NON INCLUDE ANTENNA RADIATOR, CAVO e DISPLAY

RADAR ARPA SERIE 15x3 - NON IMO

ITEM DA AGGIUNGERE A COMPLETAMENTO RADAR

00142154000	RW-00224 CAVO RADAR DA 20 M PER FAR-1513-BB 12kw	500,00	C
00142155000	RW-00224 CAVO RADAR DA 30 M PER FAR-1513-BB 12kw	630,00	C
00142342000	RW-00225 CAVO RADAR DA 20 M PER FAR-1523-BB 25kw	500,00	C
00142343000	RW-00225 CAVO RADAR DA 30 M PER FAR-1523-BB 25kw	630,00	C
00821974000	XN12A ANTENNA RADIATOR 4FT	1.010,00	A
00838602000	XN13A ANTENNA RADIATOR 6FT	1.640,00	A

ACCESSORI PRINCIPALI PER RADAR FAR-15x3

00002785700	RCU-030 TRACKBALL CONTROL UNIT	418,00	C
IMD03219002	MU150HD/A FURUNO COLOR LCD DISPLAY	4.390,00	A
IMD03308003	MU190B FURUNO COLOR LCD DISPLAY 19"	4.285,00	A
RO-80-203-0002	CAVO DVI 10 mt	140,00	A
RO-80-203-0004	CAVO DVI SLD 20 mt	240,00	A
00008335300	SWITCHING HUB — HUB-100	690,00	C
00124051000	LAN CABLE (4 PAIR) FR-FTPC-CY 10 M ARMATO	113,00	C
00124052000	LAN CABLE (4 PAIR) FR-FTPC-CY 20 M ARMATO	220,00	C
00116789010	MOD-Z072-050+ CAVO LAN 5 METRI	69,00	A
RO-70-202-0024	CAVO LAN 10mt SSTP/PIMF CAT6	100,00	A
RO-70-202-0019	CAVO FTP CAT6	4,00/MT	A

KIT PER RETROFIT SU FR8122/FR8125 MANTENENDO L'ANTENNA

IMD03468002	FAR1513BB/24VDC *CONTROL/PROCESSOR UNIT ONLY*	3.260,00	C
00142304000	RTR BOARD per FR8122/8125 - 03P9405A 12kW	195,00	A

KIT PER RETROFIT SU SERIE FR8252/FR8255 MANTENENDO L'ANTENNA

IMD03469002	FAR1523BB/24VDC *CONTROL/PROCESSOR UNIT ONLY*	3.260,00	C
00142307000	RTR BOARD per FR8252/8255 - 03P9405B 25kW	204,00	A

SATELLITE COMPASS

TH-0051-110-000	SEAPILOT VECTOR COMPACT KIT-S	Prezzo a Richiesta	A
TH-0051-120-000	SEAPILOT VECTOR COMPACT N2K (NMEA2000)	Prezzo a Richiesta	A

- Collegabile solo via NMEA0183/NMEA2000 (in base al modello)
- Cavo Alimentazione/Dati 15m incluso (solo per bussola modello KIT-S NMEA0183)
- 2 x NMEA output ports
- Include staffa per albero in plastica



RADAR ARPA SERIE 15x8 - IMO CAT.2/3

IMD03411000

FAR1518BB/24VDC MARINE RADAR IMO

Prezzo a Richiesta

C



NB: Monitor NON incluso

Potenza 12 KW, scala max 96 NM - ARPA 50 target

Antenna 26rpm

Alimentazione : 24 VDC

composto da:

00002874300 CONTROL/PROCESSUR RC28RP24-12KE2R2S-18

00002871000 ANTENNA DRIVE UNIT RSB-120-100-1

NB: NON INCLUDE ANTENNA RADIATOR, PERFORMANCE MONITOR PM32A, CAVO e DISPLAY

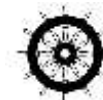

IMD03411003

FAR1518BB/24VDC MARINE RADAR IMO 48rpm

Prezzo a Richiesta

C



NB: Monitor NON incluso

Potenza 12 KW, scala max 96 NM - ARPA 50 target

Antenna 48rpm HSC

Alimentazione : 24 VDC

composto da:

00002874300 CONTROL/PROCESSUR RC28RP24-12KE2R2S-18

00002871100 ANTENNA DRIVE UNIT RSB-121-100-1

NB: NON INCLUDE ANTENNA RADIATOR, PERFORMANCE MONITOR PM32A, CAVO e DISPLAY

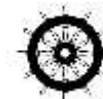

IMD03411006

FAR1518BB/220V MARINE RADAR IMO

Prezzo a Richiesta

C



NB: Monitor NON incluso

Potenza 12 KW, scala max 96 NM - ARPA 50 target

Antenna 26rpm (per versione 48rpm contattare Furuno Italia)

Alimentazione : 220 VAC

composto da:

00002874700 CONTROL/PROCESSUR RC28RP24-12KE2R2S

00002871000 ANTENNA DRIVE UNIT RSB-120-100-1

NB: NON INCLUDE ANTENNA RADIATOR, PERFORMANCE MONITOR PM32A, CAVO e DISPLAY



IMD03412000

FAR1528BB/24VDC MARINE RADAR IMO

Prezzo a Richiesta

C



NB: Monitor NON incluso

Potenza 25 KW, scala max 96 NM - ARPA 50 target

Antenna 26rpm (per versione 48rpm contattare Furuno Italia)

Alimentazione : 24 VDC

composto da:

00002878500 CONTROL/PROCESSUR RC28RP24-25KE2R2S-28

00002871200 ANTENNA DRIVE UNIT RSB-120-101-1

NB: NON INCLUDE ANTENNA RADIATOR, PERFORMANCE MONITOR PM32A, CAVO e DISPLAY



IMD03412006

FAR1528BB/220V MARINE RADAR IMO

Prezzo a Richiesta

C



NB: Monitor NON incluso

Potenza 25 KW, scala max 96 NM - ARPA 50 target
 Antenna 26rpm (per versione 48rpm contattare Furuno Italia)
 Alimentazione : 220 VAC
 composto da:

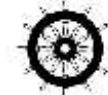

00002878900 CONTROL/PROCESSUR RC28RP24-25KE2R2S
 00002871200 ANTENNA DRIVE UNIT RSB-120-101-1
NB: NON INCLUDE ANTENNA RADIATOR, PERFORMANCE MONITOR PM32A, CAVO e DISPLAY

ITEM DA AGGIUNGERE A COMPLETAMENTO RADAR

00142344000	29 CORE RW-0030 CAVO RADAR DA 15 M PER FAR-15x8	Prezzo a Richiesta	C
00142345000	29 CORE RW-0030 CAVO RADAR DA 20 M PER FAR-15x8	Prezzo a Richiesta	C
00142346000	29 CORE RW-0030 CAVO RADAR DA 30 M PER FAR-15x8	Prezzo a Richiesta	C
00848525000	XN12AF ANTENNA RADIATOR 4 FT (solo FAR1518)	Prezzo a Richiesta	C
00848526000	XN20AF ANTENNA RADIATOR 6.5 FT	Prezzo a Richiesta	C
00848527000	XN24AF ANTENNA RADIATOR 8 FT (solo FAR1528)	Prezzo a Richiesta	C

ACCESSORI OBBLIGATORI PER CONF. IMO

00141949000	PM-32A PERFORMANCE MONITOR KIT	Prezzo a Richiesta	C
IMD03653000	MONITOR UNIT MU-152 15"	Prezzo a Richiesta	A
IMD03308003	MU190B FURUNO COLOR LCD DISPLAY 19"	Prezzo a Richiesta	A
IMD03219002	MU150HD/A FURUNO COLOR LCD DISPLAY	Prezzo a Richiesta	A
HDJH15T17FUD-AA1AOAA	HATTELAND DISPLAY 15" FUD VX.1 (PPI 180 mm)	Prezzo a Richiesta	A
HDJH15T17FUD-DA1AOAA	HATTELAND DISPLAY 15" FUD VX.1 (PPI 180 mm)	Prezzo a Richiesta	A
HDJH19T14FUD-AA1AOAA	HATTELAND DISPLAY 19" FUD VX.1 (PPI 250 mm)	Prezzo a Richiesta	A
HDJH19T14FUD-MA1AOAA	HATTELAND DISPLAY 19" FUD VX.1 (PPI 250 mm)	Prezzo a Richiesta	A
HDJH20T17FUD-AA1AOAA	HATTELAND DISPLAY 20" FUD VX.1 (PPI 250 mm)	Prezzo a Richiesta	A
HDJH23T14FUD-MA1AOAA	HATTELAND DISPLAY 23" FUD VX.1 (PPI 320 mm)	Prezzo a Richiesta	A

ACCESSORI PRINCIPALI PER RADAR FAR-15x8

00002785700	RCU-030 TRACKBALL CONTROL UNIT	Prezzo a Richiesta	C
RO-80-203-0001	CAVO DVI 5 mt	Prezzo a Richiesta	A
RO-80-203-0002	CAVO DVI 10 mt	Prezzo a Richiesta	A
RO-80-203-0004	CAVO DVI SLD 20 mt	Prezzo a Richiesta	A
RO-80-203-0013	CAVO DVI-D SLD 25 mt	Prezzo a Richiesta	A
00008335300	SWITCHING HUB — HUB-100	Prezzo a Richiesta	C
00124051000	LAN CABLE (4 PAIR) FR-FTPC-CY 10 M ARMATO	Prezzo a Richiesta	C
00124052000	LAN CABLE (4 PAIR) FR-FTPC-CY 20 M ARMATO	Prezzo a Richiesta	C
00116789010	MOD-Z072-050+ CAVO LAN 5 METRI	Prezzo a Richiesta	A
RO-70-202-0024	CAVO LAN 10mt SSTP/PIMF CAT6	Prezzo a Richiesta	A
RO-70-202-0019	CAVO FTP CAT6	Prezzo a Richiesta	A



RADAR ARPA BANDA X SERIE 22x8



RADAR



IMD03281005

FAR2218BB/220VAC MARINE RADAR IMO BANDA-X

Prezzo a Richiesta

C

Potenza 12 kw, 24rpm (per versione 42rpm contattare Furuno Italia)
Scala Max 96NM – ARPA 100 target - Alimentazione 220 VAC

Composto da:

- 00003425100 PROCESSOR UNIT RPU025-AE2S-S
- 00003428200 CONTROL UNIT RCU-014B-E-S
- 00003499300 SCANNER UNIT RSB-128-105NN

IMD03281003

FAR2218BB/PM/220VAC MARINE RADAR IMO BANDA-X

Prezzo a Richiesta

C

Potenza 12 kw, 24rpm (per versione 42rpm contattare Furuno Italia)
Scala Max 96NM – ARPA 100 target - Alimentazione 220 VAC

Composto da:

- 00003425100 PROCESSOR UNIT RPU025-AE2S-S
- 00003428200 CONTROL UNIT RCU-014B-E-S
- 00002407900 SCANNER UNIT con PM RSB-128-105N

IMD03283004

FAR2228BB/220VAC MARINE RADAR IMO BANDA-X

Prezzo a Richiesta

C

Potenza 25 kw, 24rpm (per versione 42rpm contattare Furuno Italia)
Scala Max 96NM – ARPA 100 target - Alimentazione 220 VAC

Composto da:

- 00003425100 PROCESSOR UNIT RPU025-AE2S-S
- 00003428200 CONTROL UNIT RCU-014B-E-S
- 00003499700 SCANNER UNIT RSB-128-106NN

IMD03283002

FAR2228BB/PM/220VAC MARINE RADAR IMO BANDA-X

Prezzo a Richiesta

C

Potenza 25 kw, 24rpm (per versione 42rpm contattare Furuno Italia)
Scala Max 96NM – ARPA 100 target - Alimentazione 220 VAC

Composto da:

- 00003425100 PROCESSOR UNIT RPU025-AE2S-S
- 00003428200 CONTROL UNIT RCU-014B-E-S
- 00002408300 SCANNER UNIT con PM RSB-128-106N





RADAR



IMD03285004

FAR2238SBB/220VAC RADAR IMO BANDA-S

Prezzo a Richiesta

C

Potenza 30 kw, 24rpm (per versione 42rpm contattare Furuno Italia)

Scala Max 96NM – ARPA 100 target - Alimentazione 220 VAC

Composto da:

00003425100 PROCESSOR UNIT RPU025-AE2S-S

00003428200 CONTROL UNIT RCU-014B-E-S

00003500100 SCANNER UNIT RSB-129-107NN

IMD03285002

FAR2238SBB/PM/220VAC RADAR IMO BANDA-S

Prezzo a Richiesta

C

Potenza 30 kw, 24rpm (per versione 42rpm contattare Furuno Italia)

Scala Max 96NM – ARPA 100 target - Alimentazione 220 VAC

Composto da:

00003425100 PROCESSOR UNIT RPU025-AE2S-S

00003428200 CONTROL UNIT RCU-014B-E-S

00002408700 SCANNER UNIT con PM RSB-129-107N

IMD03478003

FAR2238SNXTBB/220VAC RADAR IMO BANDA-S SSD

Prezzo a Richiesta

C

Potenza 250 w, 24rpm (per versione 42rpm contattare Furuno Italia)

Scala Max 96NM – ARPA 100 target - Alimentazione 220 VAC

Composto da:

00003425100 PROCESSOR UNIT RPU025-AE2S-S

00003428200 CONTROL UNIT RCU-014B-E-S

00003500300 SCANNER UNIT RSB-133-111NN

IMD03478001

FAR2238SNXTBB/PM/220VAC IMO BANDA-S SSD

Prezzo a Richiesta

C

Potenza 250 w, 24rpm (per versione 42rpm contattare Furuno Italia)

Scala Max 96NM – ARPA 100 target - Alimentazione 220 VAC

00003425100 PROCESSOR UNIT RPU025-AE2S-S

00003428200 CONTROL UNIT RCU-014B-E-S

00002409100 SCANNER UNIT con PM RSB-133-111N

ACCESSORI RADAR ARPA X/S

ITEM DA AGGIUNGERE A COMPLETAMENTO

00125986000	CABLE ASSEMBLY RW-00135-L30M 30 m	Prezzo a Richiesta	C
00125988000	CABLE ASSEMBLY RW-00135-L50M 50 m	Prezzo a Richiesta	C
00124983000	XN12CF ANTENNA RADIATOR 4 FT PER FAR 2218/2228	Prezzo a Richiesta	C
00124984000	XN20CF ANTENNA RADIATOR 6.5 FT PER FAR 2218/2228	Prezzo a Richiesta	C
00124985000	XN24CF ANTENNA RADIATOR 8 FT PER FAR 2218/2228	Prezzo a Richiesta	C
00150576000	SN24CF ANTENNA RADIATOR 8 FT PER FAR 2238S/2238SNXT *	Prezzo a Richiesta	C
00150579000	SN30CF ANTENNA RADIATOR 10 FT PER FAR 2238S/2238SNXT *	Prezzo a Richiesta	C
00124987000	SN36CF ANTENNA RADIATOR 12 FT PER FAR 2238S/2238SNXT	Prezzo a Richiesta	C

*N.B. Le antenne SN24CF e SN30CF non sono omologati IMO

ACCESSORI PER FAR 22x8 SERIE

00149664000	HIGH SPEED KIT per versione 42rpm OP03-248	Prezzo a Richiesta	C
00002077700	HUB-3000 INTELLIGENT HUB	Prezzo a Richiesta	C
00008335300	SWITCHING HUB — HUB-100 *	Prezzo a Richiesta	C
IMD03308003	MU190B FURUNO COLOR LCD DISPLAY 19"	Prezzo a Richiesta	A
IMD03310003	MU231B FURUNO COLOR LCD DISPLAY 23"	Prezzo a Richiesta	A
IMD03354000	MU270W FURUNO COLOR LCD DISPLAY 27" WIDE	Prezzo a Richiesta	C
HDJH19T14FUD-AA1AOAA	HATTELAND DISPLAY 19" FUD VX.1 (PPI 250 mm)	Prezzo a Richiesta	C
HDJH20T17FUD-AA1AOAA	HATTELAND DISPLAY 20" FUD VX.1 (PPI 250 mm)	Prezzo a Richiesta	C
HDJH23T14FUD-MA1AOAA	HATTELAND DISPLAY 23" FUD VX.1 (PPI 320 mm)	Prezzo a Richiesta	C
HD24T22FUD-MA4-XXXX	HATTELAND DISPLAY 24" TFT	Prezzo a Richiesta	C
HD26T22FUD-MA4-XXXX	HATTELAND DISPLAY 25,5" TFT	Prezzo a Richiesta	C
HD32T22FUD-MA4-XXXX	HATTELAND DISPLAY 32" TFT	Prezzo a Richiesta	C
HD55T22FUD-MA4-XXXX	HATTELAND DISPLAY 55" TFT	Prezzo a Richiesta	C

*N.B. HUB-100 è usabile solo per la configurazione con 2 RADAR o ECDIS e senza VDR



CHART-RADAR SERIE FAR-32x0

IMD03334008

FAR3210-BB 220V-AC - BANDA X

Prezzo a Richiesta

C



NB: Monitor NON incluso

Potenza 12 kw
Scala Max 96NM
Arpa 200 target –AIS 2000 Target
Alimentazione :220 VDC

Composto da:
00002531200 EC-3000-R32XBB72E
00002388500 PSU-014
00002059500 RCU-025
00002407900 RSB-128-105N

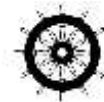

IMD03336007

FAR3220-BB 220V-AC –BANDA X

Prezzo a Richiesta

C



NB: Monitor NON incluso

Potenza 25 kw
Scala Max 96NM
Arpa 200 target –AIS 2000 Target
Alimentazione :220 VDC

Composto da:
00002531200 EC-3000-R32XBB72E
00002388500 PSU-014
00002059500 RCU-025
00002408300 RSB-128-106N



IMD03338007

FAR3230S-BB 220V-AC-BANDA S

Prezzo a Richiesta

C



NB: Monitor NON incluso

Potenza 30 kw
Scala Max 96NM
Arpa 200 target –AIS 2000 Target
Alimentazione :220 VDC

Composto da:
00002533600 EC-3000-R32SBB60E
00002388500 PSU-014
00002059500 RCU-025
00002408700 RSB-129-107N



IMD03393005

FAR3230S-SSD-BB 220V-AC-BANDA S

Prezzo a Richiesta

C



NB: Monitor NON incluso

Potenza 250 w
Scala Max 96NM
Arpa 200 target –AIS 2000 Target
Alimentazione :220 VDC
Solid State Disk (SSD)

Composto da:
00002534400 EC-3000-R32SSDBB72E
00002388900 PSU-016
00002059500 RCU-025
00002408700 RSB-133-111N



ACCESSORI CHART-RADAR

ITEM DA AGGIUNGERE A COMPLETAMENTO

00124983000	XN12CF	ANTENNA RADIATOR 4FT	PER FAR 3210/3220	Prezzo a Richiesta	C
00124984000	XN20CF	ANTENNA RADIATOR 6.5 FT	PER FAR 3210/3220	Prezzo a Richiesta	C
00124985000	XN24CF	ANTENNA RADIATOR 8FT	PER FAR 3210/3220	Prezzo a Richiesta	C
00150576000	SN24CF	ANTENNA RADIATOR 8FT	PER FAR 3230S	Prezzo a Richiesta	C
00150576000	SN30CF	ANTENNA RADIATOR 10FT	PER FAR 3230S	Prezzo a Richiesta	C
00124987000	SN36CF	ANTENNA RADIATOR 12 FT	PER FAR 3230S	Prezzo a Richiesta	C
00125986000	RW-00135	CAVO ANTENNA da 30mt		Prezzo a Richiesta	C
00125988000	RW-00135	CAVO ANTENNA da 50mt		Prezzo a Richiesta	C

ACCESSORI PER CHART RADARS

00002077700	HUB-3000	INTELLIGENT HUB		Prezzo a Richiesta	C
00008335300	SWITCHING HUB	— HUB-100		Prezzo a Richiesta	C
00002051800	MC-3000S	SENSOR ADAPTER SERIAL IN/OUT INTERFACE		Prezzo a Richiesta	C
00002051900	MC-3010A	SENSOR ADAPTER ANALOG IN INTERFACE		Prezzo a Richiesta	C
00002052000	MC-3020D	SENSOR ADAPTER DIGITAL IN INTERFACE		Prezzo a Richiesta	C
00002052100	MC-3030D	SENSOR ADAPTER DIGITAL OUT INTERFACE		Prezzo a Richiesta	C
00008335500	RJB-001	JUNCTION BOX		Prezzo a Richiesta	C
00002059200	RCU-024-20M	ECDIS CONTROL UNIT		Prezzo a Richiesta	C
00002060000	RCU-026	TRACKBALL CONTROL UNIT		Prezzo a Richiesta	C
RO-40-111-0007	APC SMART-UPS	1000VA LCD 230V		Prezzo a Richiesta	A
RO-40-111-0008	APC SMART-UPS	C 1500VA LCD		Prezzo a Richiesta	A
EXU00001007	CONNING	FUNCTION ACTIVATE FILE		Prezzo a Richiesta	C
IMD03308003	MU190B	FURUNO COLOR LCD DISPLAY 19"		Prezzo a Richiesta	A
IMD03310003	MU231B	FURUNO COLOR LCD DISPLAY 23"		Prezzo a Richiesta	A
IMD03354000	MU270W	FURUNO COLOR LCD DISPLAY 27" WIDE		Prezzo a Richiesta	C
HDJH19T14FUD-AA1AOAA	HATTELAND	DISPLAY 19" FUD VX.1 (PPI 250 mm)		Prezzo a Richiesta	A
HDJH20T17FUD-AA1AOAA	HATTELAND	DISPLAY 20" FUD VX.1 (PPI 250 mm)		Prezzo a Richiesta	A
HDJH23T14FUD-MA1AOAA	HATTELAND	DISPLAY 23" FUD VX.1 (PPI 320 mm)		Prezzo a Richiesta	A
HD26T21MMD-MA4FAGA	HATTELAND	DISPLAY 25,5" TFT		Prezzo a Richiesta	A
FHLPEDESTAL/FH	FURUNO	GROUND PEDESTAL for 19/20/23"		Prezzo a Richiesta	C
FHLPEDESTAL/TT	FURUNO	TABLE-TOP PEDESTAL for 19/20/23"		Prezzo a Richiesta	C
FHLPEDWIDE2	FURUNO	GROUND PEDESTAL for WIDE 26"		Prezzo a Richiesta	C
FHLPEDWIDE/TT	FURUNO	TABLE-TOP PEDESTAL for WIDE 26"		Prezzo a Richiesta	C

Configurazione IMO su Radar Arpa Banda X - Accessori Obbligatori da Normativa:

- Antenna Radiator a scelta tra: XN12CF, XN20CF, XN24CF
- Display a scelta tra: MU190, MU231, Hatteland FUD (dettagli a pagine 18-19)

Configurazione IMO su Radar Arpa Banda S - Accessori Obbligatori da Normativa:

- Antenna Radiator SN36CF
- Display a scelta tra: MU190, MU231, Hatteland FUD (dettagli a pagine 18-19)

**I CHART RADAR SONO DISPONIBILI ANCHE IN CON ANTENNA DE-ICER E CON ANTENNA A 42RPM
PER ULTERIORI INFORMAZIONI CONTATTARE FURUNO ITALIA ALL'INDIRIZZO SALES@FURUNO.IT**



IMD03265010

ECDIS FMD3200BB ECDIS

Prezzo a Richiesta

C



Electronic chart display and information system

Alimentazione 100-230 Vac

Composto da:

00002066000 PROCESSOR UNIT EC-3000 -32-BB-72-E

00002059000 ECDIS CONTROL UNIT RCU-024

Materiale d'installazione



Cartografia compatibile

- HO/S-57 Edition 3 vector chart (IHO S-63 data protection scheme)

Admiralty Vector Chart Service by UKHO—C-MAP ENC*

Jeppesen Primar ECDIS Service

- ARCS raster chart

- C-MAP Professional+

Nota bene: Cartografia* & Monitor non incluso

È conforme alle seguenti normative IMO e IEC: IMO MSC.232(82) - IMO A.694(17) - IEC 61174 Ed. 3—IEC 61162-1 Ed. 4—IEC 61162-2 Ed. 1—IEC 62288

PRINCIPALI OPZIONI PER ECDIS FMD-3200

00014747310	FR-FTPC-CY CAVO LAN (4 PAIR) da 20mt	Prezzo a Richiesta	C
00014747410	FR-FTPC-CY CAVO LAN (4 PAIR) da 30mt	Prezzo a Richiesta	C
00002059200	RCU-024-20M ECDIS CONTROL UNIT	Prezzo a Richiesta	C
00117179000	OP24-24 FLUSH MOUNT KIT per RCU-024	Prezzo a Richiesta	C
00002060000	RCU-026 TRACKBALL CONTROL UNIT	Prezzo a Richiesta	C
00117182000	OP24-27 FLUSH MOUNT KIT per RCU-026	Prezzo a Richiesta	C
RO-40-111-0007	APC SMART-UPS 1000VA LCD 230V	Prezzo a Richiesta	A
RO-40-111-0008	APC SMART-UPS C 1500VA LCD	Prezzo a Richiesta	A
00002077700	HUB-3000 INTELLIGENT HUB	Prezzo a Richiesta	C
00008335300	SWITCHING HUB — HUB-100	Prezzo a Richiesta	C
00002051800	MC-3000S SENSOR ADAPTER SERIAL IN/OUT INTERFACE	Prezzo a Richiesta	C
00002051900	MC-3010A SENSOR ADAPTER ANALOG IN INTERFACE	Prezzo a Richiesta	C
00002052000	MC-3020D SENSOR ADAPTER DIGITAL IN INTERFACE	Prezzo a Richiesta	C
00002052100	MC-3030D SENSOR ADAPTER DIGITAL OUT INTERFACE	Prezzo a Richiesta	C
00002490700	RADAR CONNECTION BOX RCB-002 (Rete Radar non Furuno)	Prezzo a Richiesta	C
EXU00000260	TCS FUNCTION ACTIVATE FILE (TRACK PILOT ACTIVATION)	Prezzo a Richiesta	C
EXU00001003	RADAR FUNCTION ACTIVATE FILE	Prezzo a Richiesta	C
EXU00000250	AMS ACTIVATE FILE	Prezzo a Richiesta	C
IMD03308003	MU190B FURUNO COLOR LCD DISPLAY 19"	Prezzo a Richiesta	A
IMD03310003	MU231B FURUNO COLOR LCD DISPLAY 23"	Prezzo a Richiesta	A
IMD03354000	MU270W FURUNO COLOR LCD DISPLAY 27" WIDE	Prezzo a Richiesta	C
HDJH15T17FUD-AA1AOAA	HATTELAND DISPLAY 15" FUD VX.1 (PPI 180 mm)	Prezzo a Richiesta	A
HDJH19T14FUD-AA1AOAA	HATTELAND DISPLAY 19" FUD VX.1 (PPI 250 mm)	Prezzo a Richiesta	A
HDJH20T17FUD-AA1AOAA	HATTELAND DISPLAY 20" FUD VX.1 (PPI 250 mm)	Prezzo a Richiesta	A
HDJH23T14FUD-MA1AOAA	HATTELAND DISPLAY 23" FUD VX.1 (PPI 320 mm)	Prezzo a Richiesta	A
HD26T21MMD-MA4FAGA	HATTELAND DISPLAY 25,5" TFT	Prezzo a Richiesta	A

* per informazioni sulla cartografia da acquistare contattare Furuno Italia srl all'indirizzo sales@furuno.it



ECDIS

IMD03383000

FMD3100 FURUNO ECDIS

Prezzo a Richiesta

C



Electronic chart display and information system

Versione monitor 24" Panel PC integrato

Alimentazione 115-230 Vac

Comprende : 24 Panel PC PCU-3000E

Trackball Control Unit RCU-030

USB dongle per AVCS G2738

Materiale d'installazione



Nota bene: Cartografia*, Tastiera USB e staffe per Monitor non include E-Token Cmap non incluso

È conforme alle seguenti normative IMO e IEC:

IMO MSC.232(82) - IMO A.694(17)

IEC 61174 Ed. 3—IEC 61162-1 Ed. 4—IEC 61162-2 Ed. 1—IEC 62288

PRINCIPALI OPZIONI PER ECDIS FMD-3100

00014747310	FR-FTPC-CY CAVO LAN (4 PAIR) da 20mt	Prezzo a Richiesta	C
00014747410	FR-FTPC-CY CAVO LAN (4 PAIR) da 30mt	Prezzo a Richiesta	C
00002077700	HUB-3000 INTELLIGENT HUB	Prezzo a Richiesta	C
00008335300	SWITCHING HUB — HUB-100	Prezzo a Richiesta	C
00002051800	MC-3000S SENSOR ADAPTER SERIAL IN/OUT INTERFACE	Prezzo a Richiesta	C
00002052000	MC-3020D SENSOR ADAPTER DIGITAL IN INTERFACE	Prezzo a Richiesta	C
00002052100	MC-3030D SENSOR ADAPTER DIGITAL OUT INTERFACE	Prezzo a Richiesta	C
00126319000	OP24-38 FLUSH MOUNT KIT per RCU-030	Prezzo a Richiesta	C
00126325000	OP24-41 TASTIERA per FMD-3100	Prezzo a Richiesta	C
00126326000	OP24-42 STAFFA per FMD-3100	Prezzo a Richiesta	C
00016428112	USB-DONGLE ETOKEN PRO 72K(JAVA)	Prezzo a Richiesta	C
00002490700	RADAR CONNECTION BOX RCB-002 (Rete Radar non Furuno)	Prezzo a Richiesta	C

* per informazioni sulla cartografia da acquistare contattare Furuno Italia srl all'indirizzo sales@furuno.it

PEDESTAL x FMD-3100

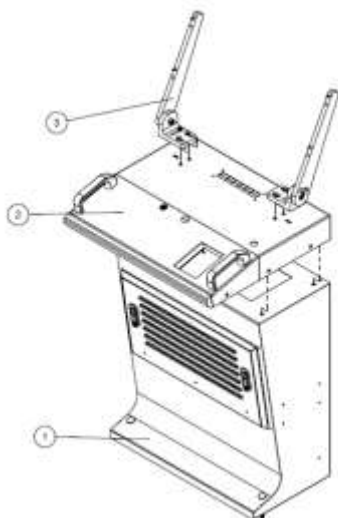

FHLPED/FMD-3100 GROUND PEDESTAL for FMD-3100 **Prezzo a Richiesta** **C**

Ground Pedestal per installazione a terra o sul ponte dell'FMD-3100

Comprende: - Punti 1,2 & 3 dell'illustrazione a lato

- 00017880010 TASTIERA 5139U BLACK

FHLPEDTT/FMD-3100 TABLE-TOP PED. for FMD-3100 **Prezzo a Richiesta** **C**

Table-Top Pedestal per installazione su tavolo/scrivania/plancia dell'FMD-3100

Comprende: - Punti 2 & 3 dell'illustrazione a lato

- 00017880010 TASTIERA 5139U BLACK

FHL2PED/MULTI-BR BRACKET for FMD-3100 **Prezzo a Richiesta** **C**

Staffe per installazione su Table-Top dell'FMD-3100

Composto dal punto 3 dell'illustrazione a lato

AIS FURUNO CLASSE A

IMD03385008 FA170/GPA017S FURUNO U-AIS TRANSPONDER 3.350,00 A



Alimentazione :12/24 VDC

Composto da:

00002926900 Unità transponder FA-170-E-5-GPA

00002927800 Unità display FA-1702

00002931800 Antenna GPS GPA-017S

Materiale standard d'installazione

[NB: Kit cavi e Antenna stilo VHF non inclusi nel prezzo](#)



IMD03385009 FA170/GVA100 FURUNO U-AIS TRANSPONDER 4.990,00 A



Alimentazione :12/24 VDC

Composto da:

00002926500 Unità transponder FA-170-E-5-DB1

00002927800 Unità display FA-1702

00004194100 GPS/VHF combined antenna GVA-100-T

00001059100 Distribution box DB-1

Materiale standard d'installazione

[NB: Kit cavi e Antenna stilo VHF non inclusi nel prezzo](#)



IMD03385005 FA170/USCG FURUNO U-AIS TRANSPONDER 6.600,00 A



Alimentazione :12/24 VDC

Chiave d'attivazione per la funzione "Encrypted AIS"

Composto da:

00002926900 Unità transponder FA-170-E-5-GPA

00002927800 Unità display FA-1702

00002931800 Antenna GPS GPA-017S

Encryption Activation Key & Materiale standard d'installazione

[NB: Kit cavi e Antenna stilo VHF non inclusi nel prezzo](#)



PRINCIPALI ACCESSORI PER AIS FA-170

00436578000	CP20-01111 KIT DI FISSAGGIO AD ALBERO x GPA017s	69,00	A
00001059100	DB-1 DISTRIBUTION BOX	680,00	A
00002928200	FA-1703 PILOT PLUG UNIT	390,00	A
00124724000	OP24-35 FRONT FIXING PANEL	122,00	A
00116317010*	8D-FB-CV CAVO ANTENNA FURUNO da 30mt x GPA017s	557,00	A
00438119000*	CP20-02701 KIT INSTALLAZIONE x CAVO ANTENNA FURUNO	148,00	A
RO-70-200-0004	CAVO COAX AC7	4,00 /MT	A
RO-70-200-0008	CAVO COAX BROAD PRO 50 LSZH IEC 60332	6,00/MT	A
00001363200	PR-240 RECTIFIER AC/DC PSU	750 ,00	G

* codici da abbinare obbligatoriamente per effettuare una corretta installazione del cavo antenna originale Furuno



AIS FURUNO CLASSE B / RECEIVER

IMD03006001 **FA30 FURUNO AIS RECEIVER** **960,00** **A**



Alimentazione :12/24 VDC
 composto da:
 Ricevitore AIS Black Box
 Cavo alimentazione/NMEA
 Interfaccia LAN per connessione a serie NavNet e Maxsea Timezero
 Materiale standard d'installazione

IMD02955003 **FA50 CLASS-B AIS TRANSPONDER** **1.410,00** **A**



Alimentazione :12/24 VDC
 composto da:
 Ricetrasmittitore AIS classe B black box
 Antenna GPS GPA-017s
 Cavo alimentazione/NMEA
 Interfaccia LAN per connessione a serie NavNet e Maxsea Timezero
 Materiale standard d'installazione

PRINCIPALI ACCESSORI PER AIS FA-30/50

00001170400	OP05-106 VHF SPLITTER ***SOLO PER FA-30***	220,00	A
00013367011	TNC-PS/PS-3D CAVO ANTENNA da 15mt x GPA017s	68,00	A
00015970512	MJ-A6SPF0017 CAVO LAN (6P-RJ45) 5mt per NN3D/TZT/HUB	69,00	A
00015970612	MJ-A6SPF0017 CAVO LAN (6P-RJ45) 10mt per NN3D/TZT/HUB	85,00	A
00016463710	P5E-4PTX-BL CAVO LAN 10mt	80,00	A
00016463410	P5E-4PTX-BL CAVO LAN 2mt	47,00	A

ANTENNE VHF BANDA LARGA PER AIS

AC-CX4	COAXIAL DIPOLE ANTENNA W/N240F 1GAS UHF FEMALE 1,2MT	110,00	A
AC-E180F	DECKMOUNT STAINLESS STEEL 1GAS 1/4 11TPI MALE	45,00	A





IMD03289001

FE800/LESS MB NAVIGATIONAL ECHO-SOUNDER

Prezzo a Richiesta

C



Alimentazione : 110-230 Vac
 Display 8.4' color LCD
 Display doppia frequenza (50/200 kHz)
 Collegabile con display RD-20/50
 LAN interface (IEC61162-450)
 Compatibile con Alert Management System (AMS), INS e
 Remote Maintenance System (RMS)



Comprende
 00002518200 DISPLAY UNIT FE-8010-E
 00002519300 TRANSCIEVER UNIT FE-8020
 Materiale d'installazione

ACCESSORI PRINCIPALI PER FE-800

00002545900	MB-502A MATCHING BOX 50 KHz	330,00	C
00002546000	MB-504A MATCHING BOX 200KHz	330,00	C
00001504300	50B-6B TRASDUTTORE RICOPERTO IN GOMMA 15mt DI CAVO	250,00	A
00001501800	50B-6B TRASDUTTORE RICOPERTO IN GOMMA 30mt DI CAVO	481,00	A
00001503200	200B-8B TRASDUTTORE RICOPERTO IN GOMMA 15mt DI CAVO	350,00	A
00001503400	200B-8B TRASDUTTORE RICOPERTO IN GOMMA 30mt DI CAVO	481,00	A
00001557200	TTF-5600 T-20 INTERIOR HULL UNIT per 50B-6B	1.910,00	A
00001557800	TTF-2000 T-20 INTERIOR HULL UNIT per 200B-8B	1.790,00	A
00001526600	GV-50B-6B-NK-N GATE VALVE per TRASD. 50B-6B	12.100,00	A
00001527400	GV-200B-8B-NK-N GATE VALVE per TRASD. 200B-8B	12.100,00	A
00001631300	OP26-8 STAFFA + MANOPOLE	334,00	A
00005589200	PP-505-FE STAMPANTE PER ECHO SOUNDER	2.290,00	A
RO-70-202-0030	CAVO 4X2X0.75 SCHERM. A COPPIE - CERT. IEC-60331	9,90/MT	A
RO-70-204-0005	CAVO SCHERMATO 2X2.5 NON ARM. CERT. (display/transceiver)	4,00/MT	A
RO-30-400-0112	PHOENIX24/180 24/220V IEC-320	180,00	A

DOPPLER SPEED LOG

IMD00409006

DS80/220VAC FURUNO DOPPLER SPEED LOG

Prezzo a Richiesta

C



Alimentazione : 115/220 VAc

Composto da:

00001534200 DISPLAY UNIT DS-800

00002910300 DISTRIBUTION BOX DS-801-220-E

00002914000 TRANSCIEVER UNIT DS-810

00002908100 TERMINAL BOX DS-802



00002904400

DS-820-20 TRANSDUCER CON 20mt di CAVO

Prezzo a Richiesta

C

00002904500

DS-820-30 TRANSDUCER CON 30mt di CAVO

Prezzo a Richiesta

C

ACCESSORI PRINCIPALI PER DS-80

00001534400

DS-830 COMPLETE SET(KOREA) DIGITAL INDICATOR

Prezzo a Richiesta

C

00001534500

DS-840 COMPLETE SET REMOTE DISTANCE INDICATOR

Prezzo a Richiesta

C

00001926300

DS-850 TRANSDUCER TANK

Prezzo a Richiesta

C

00001926400

DS-781 TRANSDUCER TANK EXTERNAL MOUNT

Prezzo a Richiesta

C

00001926500

DS-782 TRANSDUCER GATE VALVE & TANK PROJECTION TYPE

Prezzo a Richiesta

C

00001926700

DS-784 TRANSDUCER TANK FLUSH MOUNTING

Prezzo a Richiesta

C

00001926800

DS-786 TRANSDUCER GATE VALVE & TANK STARDARD TYPE

Prezzo a Richiesta

C

RO-70-202-0030

CAVO 4X2X0.75 SCHERM. A COPPIE - CERT. IEC-60331

Prezzo a Richiesta

A

IMD02940003

DS60/LESS TANK & TRANSDUCER

Prezzo a Richiesta

C

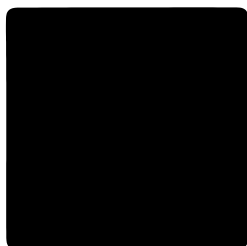

Alimentazione : 115/220 VAc

Composto da:

00001631700 DISPLAY UNIT DS-600-S

00001632700 DISTRIBUTION BOX DS-610-E-S

00001634000 TRANSCIEVER UNIT DS-620-S



00001634900

DS-630-S-40M TRANSDUCER con 40mt di CAVO

Prezzo a Richiesta

C

00001638000

DS-660-N TRANSDUCER TANK

Prezzo a Richiesta

C

ACCESSORI PRINCIPALI PER DS-60

00001631700

DS-600-S (KOREA) DISPLAY UNIT

Prezzo a Richiesta

C

00001639600

DS-640-S JUNCTION BOX

Prezzo a Richiesta

C

00001672700

DS-605-L WATER PROOF BOX

Prezzo a Richiesta

C

00001619700

RD-501 (KOREA) REMOTE CONTROLLER 1SET

Prezzo a Richiesta

A

00001619800

RD-502(KOREA) DIMMER CONTROLLER 1SET

Prezzo a Richiesta

A

00001644900

GATE VALVE DS-661-NK-N-TA DS-60

Prezzo a Richiesta

C



IMD03223002	BR500 BRIDGE NAVIGATIONAL WATCH ALARM	1.580,00	C
Include: - Main Alarm Panel BR-510 - Processo Unit BR-520 - Cable Assembly 10 m BR-510/BR-520		 0002756900	
     			
00001945700	BR-530(CHINA) TIMER RESET PANEL	118,00	C
00001945800	BR-540(CHINA) CABIN PANEL	108,00	C
00001945900	BR-550(CHINA) WATERTIGHT TIMER RESETPANEL	296,00	C
00001946000	BR-560(CHINA) MOTION DETECTOR	153,00	C
00001946100	BR-570(CHINA) FLASH BEACON	190,00	C
00001802900	BR-510 MAIN ALARM PANEL	578,00	C
00116298010	FRU12-05AFFM-10M CAVO	64,00	C
00116299010	FRU12-05AFFM-20M CAVO	128,00	C
00116300010	FRU12-05AFFM-30M CAVO	265,00	C
00116302010	FRU12-05AFFM-50M CAVO	285,00	C
00114370000	OP24-20(CHINA) BULKHEAD MOUNT ASSY	43,00	C
00114371000	OP24-21(CHINA) BRACKET ASSEMBLY	22,00	C
00111876000	OP24-22 SHADING FILM	21,00	C
RO-70-202-0028	CAVO 7X1 SCHERMATO - CERTIFICATO NAVALE	7,70/MT	A

VOYAGE DATA RECORDER (VDR)



VR-7000

VDR VOYAGE DATA RECORDER VR-7000

Prezzo a Richiesta

C

IMD03294003

VR7000 FURUNO VOYAGE DATA RECORDER 32G/LESS MIC

Alimentazione :220 VAC - Recording Period: 720hrs

comprende:

00002524600 DATA COLLECTING UNIT VR-7010-1E

00002529300 JUNCTION BOX VR-7022F

00002756900 REMOTE ALARM PANEL VR-7017



00002528800 FIXED DRU (32GB) VR-7020

00002528900 FLOAT-FREE DATA RECORDING VR-7021F

Non comprende microphone , cavo, converter.

Video LAN converter IF-7100 è richiesto per connessioni tra FAR-2xx7 e VR-7000

ACCESSORI PRINCIPALI PER VDR

00002051800	MC-3000S SENSOR ADAPTER SERIAL IN/OUT INTERFACE	Prezzo a Richiesta	C
00002051900	MC-3010A SENSOR ADAPTER ANALOG IN INTERFACE	Prezzo a Richiesta	C
00002052000	MC-3020D SENSOR ADAPTER DIGITAL IN INTERFACE	Prezzo a Richiesta	C
00002077700	INTELLIGENT HUB HUB-3000	Prezzo a Richiesta	C
00002527400	VIDEO LAN CONVERTER IF-7100	Prezzo a Richiesta	C
00002528000	MICROPHONE VR-7011	Prezzo a Richiesta	C
00002528400	WATERPROOF MICROPHONE VR-7012W	Prezzo a Richiesta	C
00008335300	SWITCHING HUB — HUB-100	Prezzo a Richiesta	C
00120692000	CRIMPING TOOL CRIMPFOX 10S 24H000550	Prezzo a Richiesta	C
00124051000	LAN CABLE (4 PAIR) FR-FTPC-CY *10M* 19S1029-0	Prezzo a Richiesta	C
00124052000	LAN CABLE (4 PAIR) FR-FTPC-CY *20M* 19S1029-0	Prezzo a Richiesta	C
00124053000	LAN CABLE (4 PAIR) FR-FTPC-CY *30M* 19S1029-0	Prezzo a Richiesta	C
00124054000	LAN CABLE (4 PAIR) FR-FTPC-CY *50M* 19S1029-0	Prezzo a Richiesta	C
00127916000	SPARE PARTS SP24-01201(BOX)	Prezzo a Richiesta	C
00127917000	SSD KIT OP24-43	Prezzo a Richiesta	C
00127918000	MICROPHONE REPLACEMENT OP24-44	Prezzo a Richiesta	C
00127919000	INSTALLATION MATERIALSN OP24-45(MICROPHONE)	Prezzo a Richiesta	C
00854246000	CONNECTOR CP03-28901	Prezzo a Richiesta	C



PRODOTTI PER LA TELECOMUNICAZIONE

Sicurezza in mare significa rimanere in contatto col mondo

Anche se sulla vostra barca risulta tutto in ordine ed in funzione, devi sempre essere certo che sei al sicuro, ed essere al sicuro in mare significa sia avere le corrette informazioni di navigazione sia essere in grado di inviare un segnale di soccorso in caso di emergenza.

FURUNO offre una linea completa di apparecchiature per le comunicazioni per tenervi in contatto col resto del mondo, tra cui Radiotelefoni mono o multi-stazione, Ricevitori NAVTEX, Metefax e Inmarsat mobile earth stations. La nostra vasta gamma di apparecchiature per le comunicazioni offre ai diportisti la stessa qualità e affidabilità scelta dalla comunità marittima commerciale.

INDEX



**Radiotelefoni
VHF DSC**

Da Pagina 56



**Radiotelefoni
MF/HF SSB**

Da Pagina 59



**Ricevitori
Navtex**

Da Pagina 58



**Sistemi Standard
C / MINI-C / SSAS**

Da Pagina 60



Weatherfax

Da Pagina 61



Loud-Hailer

Da Pagina 58



**INMARSAT
Fleetbroadband**

Da Pagina 62

RADIOTELEFONO VHF DSC - CLASSE D

IMD03496000

NEW

FM4800 MARINE VHF RADIO TELEPHONE

640,00

A



Alimentazione 12 Vdc

Comprende:

Display/Transceiver FM-4800 con Microfono

Materiale standard di installazione

PRINCIPALI ACCESSORI PER FM-4800

00146856000

HS-4800 CORNETTA REMOTA (00152326000)

270,00

A

00146858000

SP-4800 ALTOPARLANTE

70,00

A

00146860000

EX-CBL-FM5M CAVO ESTENSIONE DA 5mt PER ALTOPARLANTE

80,00

A

00146861000

EX-CBL-FM10M CAVO ESTENSIONE DA 10mt PER ALTOPARLANTE

95,00

A

IMD03656000

NEW

FM4850 BLACKBOX MARINE VHF RADIO TELEPHONE

890,00

A



Alimentazione 12 Vdc

Comprende:

Transceiver Black Box FM-4850, Handset HS-4800 e Speaker SP-4800

Materiale standard di installazione

PRINCIPALI ACCESSORI PER FM-4800

00146856000

HS-4800 CORNETTA REMOTA (00152326000)

270,00

A

00146858000

SP-4800 ALTOPARLANTE

70,00

A

00146860000

EX-CBL-FM5M CAVO ESTENSIONE DA 5mt PER ALTOPARLANTE

80,00

A

00146861000

EX-CBL-FM10M CAVO ESTENSIONE DA 10mt PER ALTOPARLANTE

95,00

A

IMD03293001

FM4721 MARINE VHF RADIO TELEPHONE

790,00

A



Alimentazione 12 Vdc

Comprende:

Transceiver FM-4721

Cornetta HS-4721 con cavo spiralato

Staffa per cornetta con cavo da 7 m

Materiale standard di installazione

PRINCIPALI ACCESSORI PER FM-4721

00112095010

HS-4721 CORNETTA REMOTA

382,00

A

00108636010

CT-100 CAVO ESTENSIONE DA 7mt

43,00

A

00112092010

MH-70F6 MICROFONO PORTATILE

102,00

A

00108637010

BH-2A CUFFIA BLUETOOTH

213,00

A

00108638010

BU-1 UNITA' PRINCIPALE BLUETOOTH

187,00

A

00112093010

CD-40 BASE DI RICARICA x CUFFIA

47,00

A

00112091010

FVP-42 VOICE SCRAMBLER

277,00

A

00108635010

MMB-84 STAFFA FLUSH MOUNTING

36,00

A

RO-00-700-0038

CONVERTITORE ORION TR24/12-9A

90,00

A



RADIOTELEFONO VHF DSC - CLASSE D

KIT ANTENNA 1

AC-CELMAR4	COAXIAL DIPOLE ANTENNA 1-14TPI 1,2MT with 18MT RG58	85,00	A
AC-N288F	DECKMOUNT STAINLESS STEEL 1-14 TPI MALE	18,00	A

KIT ANTENNA 2

AC-CX3-5/8	COAXIAL DIPOLE ANTENNA W/N240F 1GAS UHF FEMALE 2,6MT	160,00	A
RO-70-200-0004*	CAVO COAX AC7	4,00/MT	A
AC-E180F	DECKMOUNT STAINLESS STEEL 1GAS 1/4 11TPI MALE	45,00	A

KIT ANTENNA 3

AC-CX4	COAXIAL DIPOLE ANTENNA W/N240F 1GAS UHF FEMALE 1,2MT	110,00	A
RO-70-200-0004*	CAVO COAX AC7	4,00/MT	A
AC-E180F	DECKMOUNT STAINLESS STEEL 1GAS 1/4 11TPI MALE	45,00	A

*Max 40 mt x VHF

RADIOTELEFONO VHF DSC - CLASSE A



IMD03272003 **FM8900S MARINE VHF DSC Classe A GMDSS** **1.790,00** **C**



Alimentazione 24 Vdc
 Comunicazioni :simplex/semi duplex
 Comprende:
 Unità transceiver FM-8900S
 Cornetta HS-2003
 Staffa per cornetta con cavo da 7 m
 Materiale standard di installazione



OPZIONI PER FM-8900

00005389500	IF-8500 INTERFACCIA STAMPANTE	804,00	A
00002087600	IF-8900 JUNCTION BOX	423,00	A
00002088300	OP05-129 FLUSH MOUNTING KIT	43,00	A
00002269400	PP-520 STAMPANTE	1.420,00	A
00001027200	PP-8800A STAMPANTE	1.290,00	A
00002087900	RB-8900 STAZIONE REMOTA CAVO da 20cm	1.060,00	A
00002092100	RB-8900-W STAZIONE REMOTA WATERPROOF CAVO da 15cm	1.120,00	A
RO-70-202-0030	CAVO 4X2X0.75 SCHERM. A COPPIE - CERT. (Remote st./FM8900)	9,90/MT	A
00005609400	RBD-VHF-B-75BG MICROPHONE RECEPTACLE BOX	402,00	A

* per informazioni in merito alle differenze tra le cornette e le staffe per FM8900S contattare Furuno Italia srl

ALIMENTATORE OMOLOGATO PER FM-8900

00001363200 **PR-240 RECTIFIER AC/DC PSU** **750,00** **C**



LOUD HAILER



Alimentazione 12 Vdc
 Porte di uscita : 8
 Potenza di uscita:
 30W / per canale x 2 CH
 5W/ per canale x 6 CH
 Comprende
 Loud Hailer LH-5000
 Microfono MIC-5000
 Materiale standard d' installazione

IMD03657000 LOUD HAILER LH-5000 860,00 A

OPZIONI PER LH-500

00146852000 INTERCOM SPEAKER ISP-5000 120,00 A
 00146853000 EXTENSION CABLE EX-CBL-LH5M 120,00 A

RICEVITORI NAVTEX GMDSS



IMD02874001 NX700B/LESS CBL FURUNO NAVTEX RECEIVER 1.790,00 A



Alimentazione: 12-24 VDC
 Idoneo su navi con obbligo
 Comprende:
 Unità display NX-700B
 Unità ricevitore NX-7001 e ant. NX-7H
 Cavo 3 m tra display e ricevitore
Nota: cavo antenna NON incluso



IMD02895001 NX700A/LESS CBL FURUNO NAVTEX RECEIVER 2.490,00 A



Alimentazione: 12-24 VDC
 Idoneo su navi con obbligo
 Comprende:
 Unità display NX-700A con stampante
 Unità ricevitore NX-7001 e ant. NX-7H
 Cavo 3 m tra display e ricevitore
Nota: cavo antenna NON incluso



PRINCIPALI OPZIONI PER NX700

00109337010 04S4168 CAVO ANTENNA da 20mt 64,00 A
 00108555010 DSUB25P-DSUB25P-15M CAVO DISPLAY/PROCESSORE da 15mt 214,00 A
 00015404710 TP058-30CL NASTRO STAMPANTE 12,00 A
 00451527000 OP08-20 FLUSH MOUNT KIT 47,00 A
 00015941511 RG-10/U-Y CAVO FURUNO COAX ARMATO da 50mt 1.040,00 A
 RO-70-200-0004 CAVO COAX AC7 4,00/MT A

ALIMENTATORE OMOLOGATO PER NX700

00001363200 PR-240 RECTIFIER AC/DC PSU 750,00 C





RADIOTELEFONO MF/HF SSB

IMD03269009 **FS1575 FURUNO MF/HF SSB RADIO-TELEFONO** **7.090,00** **C**



Alimentazione 24 Vdc
 Potenza 150W
 Radio telefono MF/HF con DSC incorporato
 Comprende:
 Transceiver unit FS-1575T
 Control display unit FS-2575
 Antenna coupler AT-1575
 Cavo 5P twisted pair



IMD03270004 **FS2575 FURUNO MF/HF SSB RADIO-TELEFONO** **8.990,00** **C**



Alimentazione 24 Vdc
 Potenza 250W
 Radio telefono MF/HF con DSC incorporato
 Comprende:
 Transceiver unit FS-2575T
 Control display unit FS-2575
 Antenna coupler AT-5075
 Cavo 5P twisted pair



IMD03271004 **FS5075 FURUNO MF/HF SSB RADIO-TELEFONO** **Prezzo a Richiesta** **C**



Alimentazione 24 Vdc
 Potenza 500W
 Radio telefono MF/HF con DSC incorporato
 Comprende:
 Transceiver unit FS-5075T
 Control display unit FS-2575
 Antenna coupler AT-5075
 Cavo 5P twisted pair



ACCESSORI E ALIMENTATORI OMOLOGATI PER FS1575 & FS2575

00001924100	FS-2575C-E CONTROL UNIT—Stazione Remota SSB	1.235,00	C
00114686010	DSUB15-5P CAVO PROCESSORE/DISPLAY da 10mt	107,00	A
00114688010	DSUB15-5P CAVO PROCESSORE/DISPLAY da 30mt	247,00	A
00114690010	DSUB15-5P CAVO PROCESSORE/DISPLAY da 50mt	375,00	A
IMD03180001	IC350 FURUNO GMDSS ALARM UNIT	2.600,00	A
00116597010	SEM-21Q ALTOPARLANTE ESTERNO	80,00	A
00002089400	IB-585-A TERMINAL UNIT	2.820,00	A
00550223000	ARD-1 MATCHING BOX	750,00	A
00002269400	PP-520 STAMPANTE	1.420,00	A
RO-70-202-0030	CAVO 4X2X0.75 SCHERM. A COPPIE - CERT. (Remote st./Process.)	9,90/MT	A

ALIMENTATORI OMOLOGATI PER FS1575 & FS2575

00001594110	PR-300(CHINA) RECTIFIER AC/DC PSU	990,00	C
00005723300	PR-850A(CHINA) RECTIFIER AC/DC PSU	2.670,00	C



IMD03267001

FELCOM18 FURUNO SAT-COM TERMINAL

Prezzo a Richiesta

C



Alimentazione: 12-24 VDC

Comprende:

Antenna Unit IC-118 - cavo 30 mt
Terminal Communication Unit IC-218
Junction Box IC-318
Materiale standard d'installazione



IDONEO LRIT * Nota: Unità IC-305 AND IC-306 non incluse da ordinare a parte in base alle necessità

ACCESSORI PER FELCOM18

00118010000	OP16-62	GPS BOARD KIT	Prezzo a Richiesta	A
00001169000	IC-306	ALARM UNIT	Prezzo a Richiesta	A
00002173500	IC-305	DISTRESSALT/RECALL UNIT	Prezzo a Richiesta	A
00002173400	IC-307	SSAS ALERT BUTTON	Prezzo a Richiesta	A
00016722610	A2	1PLYW NASTRO STAMPANTE PP520	Prezzo a Richiesta	A
00131345000	OP16-75	ANTENNA BASE IC-115/6/8/9 x TUGA	Prezzo a Richiesta	A
00017238210	TPA5FB0.4NJ5FBA-5DFB	PIGTAIL PER CAVO ANTENNA	Prezzo a Richiesta	A

ACCESSORI OBBLIGATORI PER CONFIGURAZIONE IMO SU BANDIERA ITA

00002269400	PP-520	STAMPANTE	Prezzo a Richiesta	A
00001363200	PR-240	RECTIFIER AC/DC PSU	Prezzo a Richiesta	C

IMD03268001

FELCOM19 FURUNO SAT-COM TERMINAL

Prezzo a Richiesta

C

IMD03268002

FELCOM19/SSAS FURUNO SAT-COM TERMINAL

Prezzo a Richiesta

C



Alimentazione 12-24 VDC

Comprende:

Antenna IC-116 con 30 mt di cavo
Communication Unit IC-216
SSAS alert unit IC-307 (2 pz) **(solo per modello SSAS inclusi nell'apparato)**
Materiale standard d'installazione

PRINCIPALI ACCESSORI PER FELCOM-19 SSAS

00002173400	IC-307	SSAS ALERT BUTTON	Prezzo a Richiesta	A
00131345000	OP16-75	ANTENNA BASE IC-115/6/8/9 x TUGA	Prezzo a Richiesta	A

ALIMENTATORE OMOLOGATO PER FELCOM19 E FELCOM19/SSAS

00001363200	PR-240	RECTIFIER AC/DC PSU	Prezzo a Richiesta	C
--------------------	---------------	----------------------------	--------------------	---

RICEVITORI WEATHERFAX

IMD02788001 FAX30/NAVNET FURUNO FACSIMILE RECEIVER 1.350,00 A



Alimentazione: 12-24 VDC
 Comprende:
 Ricevitore facsimile/navtex black box
 Cavo LAN 5 metri

OPZIONI PER FAX30

00001170200	FAX-5 *15M* PRE-AMP UNIT 1SET	520,00	A
AC-LORAN	LORAN/DGPS WHIP 2MT ANTENNA FIBREGLASS 3/8" 24TPI	44,00	A
00015970512	MJ-A6SPF0017 CAVO LAN (6P-RJ45) 5mt per NN3D/TZT/HUB	69,00	A
00015970612	MJ-A6SPF0017 CAVO LAN (6P-RJ45) 10mt per NN3D/TZT/HUB	85,00	A
00596431000	SOFTWARE x STAMPA AUTOMATICA FAX-30-APT KIT	225,00	A

IMD02198001 FAX408 FURUNO FACSIMILE RECEIVER 2.890,00 A



Alimentazione 12-24 VDC
 Comprende:
 Unità FAX-408
 Un rotolo di carta inserito nello strumento
 Materiale standard d'installazione

OPZIONI PER FAX408

00001170200	FAX-5 *15M* PRE-AMP UNIT 1SET	520,00	A
AC-LORAN	LORAN/DGPS WHIP 2MT ANTENNA FIBREGLASS 3/8" 24TPI	44,00	A
00015775510	TP-0820B NASTRO STAMPANTE PER FAX408	25,00	A



IMD02983009

FELCOM250/LESS CBL FURUNO FLEETBROADBAND 11.750,00 C



Alimentazione: 11-32 Vdc
 Composto da:
 ANTENNA UNIT FB-1250 Diam. 348 mm
 COMMUNICATION UNIT FB-2000/8000-B-E
 Cornetta FB-8000 con cavo spiralato
 Base per cornetta

Nota: cavo antenna NON incluso

IMD03010012

FELCOM500/LESS CBL FURUNO FLEETBROADBAND 16.270,00 C



Alimentazione: 11-32 Vdc
 Composto da:
 ANTENNA UNIT FB-1500-A diam.653 mm
 COMMUNICATION UNIT FB-2000/8000-A-E
 Cornetta FB-8000 con cavo spiralato
 Base per cornetta

Nota: cavo antenna NON incluso

PRINCIPALI ACCESSORI PER FLEETBROADBAND FURUNO

00116317010*	8D-FB-CV ANTENNA CABLE ASSEMBLY 30 mt	520,00	C
00116319010*	8D-FBCV ANTENNA CABLE ASSEMBLY 50 mt	785,00	C
00438119000*	CP20-02701 KIT INSTALLAZIONE x CAVO ANTENNA FURUNO	148,00	A
00001576300	FB-3000 INCOMING INDICATOR	599,00	A
00001576800	FB-8000 IP HANDSET	1.150,00	A
00001927400	FC755D1 TELEPHONE SET	1.070,00	A
00004322800	OP16-13 MODULAR JACK SET	46,00	A
00004327200	OP16-8 MODULAR JACK BOX	25,00	A
RO-70-200-0008	CAVO COAX BROAD PRO 50 LSZH IEC 60332	6,00/MT	A

* codici da abbinare obbligatoriamente per effettuare una corretta installazione del cavo antenna originale Furuno

INMARSAT FLEET BROADBAND RATE

KIND OF SERVICE	UNIT	PACKAGES STANDARD /RATE
-----------------	------	-------------------------

INMARSAT FLEET BROADBAND

Minimum Duration		1 Month
Activation fee	On Activation	Prezzo a Richiesta
Maximum Number of SIMs		Prezzo a Richiesta
Monthly Inclusive Allowance	MB	Prezzo a Richiesta

VOLUME ALLOWANCE PLANS

Monthly Subscription	Per month	Prezzo a Richiesta
Implied charge for Standard IP	MB	Prezzo a Richiesta
Additional Charge for Standard IP	MB	Prezzo a Richiesta
Payment Option		Prezzo a Richiesta

Standard Voice and Data Services Rates

Voice to Fixed - PSTN	minute	Prezzo a Richiesta
Voice to Cellular	minute	Prezzo a Richiesta
Voice to FBB/BGAN/SBB	minute	Prezzo a Richiesta
VoiceMail	minute	Prezzo a Richiesta
ISDN HSD and ISDN Fax	minute	Prezzo a Richiesta
SMS - excluding premium services	piece	Prezzo a Richiesta



VSAT PRICE LIST - 2018 *

PLAN	TYPE OF SERVICE	PERFORMANCE	CONTENTION RATE	SERVICE	ACTIVATION	PRICE
STANDARD PRICE LIST						
1	Internet Access + 1 VoIP	128-256 Kbps	1/8	12 months	Prezzo a Richiesta	
2	Internet Access + 1 VoIP + Intranet	128-256 Kbps	1/4	12 months	Prezzo a Richiesta	
3	Internet Access + 1 VoIP	256-512 Kbps	1/8	12 months	Prezzo a Richiesta	
4	Internet Access + 1 VoIP + Intranet	256-512 Kbps	1/4	12 months	Prezzo a Richiesta	
5	Internet Access + 1 VoIP	256-1024 Kbps	1/8	12 months	Prezzo a Richiesta	
6	Internet Access + 1 VoIP + Intranet	256-1024 Kbps	1/4	12 months	Prezzo a Richiesta	
7	Internet Access + 1 VoIP + Intranet	512-2048 Kbps	1/8	12 months	Prezzo a Richiesta	

SEASONAL PROFILES

1/6M	Internet Access + 1 VoIP	128-256 Kbps	1/8	6 months	Prezzo a Richiesta
2/6M	Internet Access + 1 VoIP + Intranet	128-256 Kbps	1/4	6 months	Prezzo a Richiesta
3/6M	Internet Access + 1 VoIP	256-512 Kbps	1/8	6 months	Prezzo a Richiesta
4/6M	Internet Access + 1 VoIP + Intranet	256-512 Kbps	1/4	6 months	Prezzo a Richiesta
5/6M	Internet Access + 1 VoIP	256-1024 Kbps	1/8	6 months	Prezzo a Richiesta
6/6M	Internet Access + 1 VoIP + Intranet	256-1024 Kbps	1/4	6 months	Prezzo a Richiesta
7/6M	Internet Access + 1 VoIP + Intranet	512-2048 Kbps	1/8	6 months	Prezzo a Richiesta
1/4M	Internet Access + 1 VoIP	128-256 Kbps	1/8	4 months	Prezzo a Richiesta
2/4M	Internet Access + 1 VoIP + Intranet	128-256 Kbps	1/4	4 months	Prezzo a Richiesta
3/4M	Internet Access + 1 VoIP	256-512 Kbps	1/8	4 months	Prezzo a Richiesta
4/4M	Internet Access + 1 VoIP + Intranet	256-512 Kbps	1/4	4 months	Prezzo a Richiesta
5/4M	Internet Access + 1 VoIP	256-1024 Kbps	1/8	4 months	Prezzo a Richiesta
6/4M	Internet Access + 1 VoIP + Intranet	256-1024 Kbps	1/4	4 months	Prezzo a Richiesta
7/4M	Internet Access + 1 VoIP + Intranet	512-2048 Kbps	1/8	4 months	Prezzo a Richiesta

MIXED PERFORMANCE YEARLY PROFILES

1&7/12M	Internet Access + 1 VoIP	512-2048 Kb/s (4 months) 128-256 Kb/s (8 months)	1/10	12 months	Prezzo a Richiesta
---------	--------------------------	---	------	-----------	--------------------

iDirect MODEM

€ 1.990/pc.

* Applicable from 01/03/2016 on Single Coverage

Term and conditions:

- uninterrupted service duration period from the activation date
- modem, commissioning and start-up are not included in each plan
- monthly payment for standard plan and payment in advance for seasonal profiles
- VoIP Service requires PABX or IP Handset based on Furuno Italia Specifications
- Intranet services requires additional hardware
- NET price, VAT is not included



AAIC IU05

FURUNO

Envisioning Tomorrow's - Technology Today

FURUNO è presente in tutti i settori di mercato

Il marchio Furuno è noto per aver sviluppato nel tempo prodotti innovativi di elevate prestazioni sia nel campo della navigazione sia in quello dei sistemi di comunicazione.

Tutti i clienti operanti nei vari settori possono fare pieno affidamento sulla vasta gamma di strumentazioni, sul servizio di assistenza tecnica e sulla capacità di creare soluzioni ad hoc al fine di soddisfare le richieste specifiche.

VOYAGER
NAVIGATION
COMMUNICATION
SBM AGREEMENT
AIRTIME
24/7 SERVICE NETWORK



PRODOTTI PER LA PESCA SPORTIVA E PROFESSIONALE

FURUNO: Inventore del primo Ecoscandaglio al mondo

Il primo ecoscandaglio al mondo è stato prodotto e commercializzato dai fratelli Furuno nel 1948 a Nagasaki, in Giappone, era un registratore a penna che stampava su carta i dati acquisiti. Si trattava di una tecnologia embrionale bastava accendere lo strumento, regolare la sensibilità e il selettore di ricerca.

Trova il pesce che altri hanno perso!

Che tu sia un pescatore alle prime armi o un professionista, FURUNO ha un modello ideale per soddisfare le tue esigenze: Il nostro team di ricerca e sviluppo ha investito molto tempo in mare per sviluppare le caratteristiche più innovative e utili mai viste fin'ora. Nei nostri prodotti troverai una tecnologia FURUNO solida che ti aiuterà a trovare il pesce e risparmiare tempo... non accontentarti, diventa un leader con un nuovo fish finder FURUNO!

I pesci sono tutt'attorno alla vostra imbarcazione, non solo sotto di essa!

La tecnologia dei sonar FURUNO è uno strumento prezioso per la vostra pesca professionale. Non vi è alcun dubbio su questo; queste sono macchine da sogno per ogni pescatore! I Sonar Ad alta potenza di FURUNO hanno la capacità di trovare pesce dove solo altri vorrebbero poter arrivare. Con la possibilità di cercare i pesci a 360° intorno alla barca o in un settore specifico, il Sonar di FURUNO vi darà una chiara immagine del mondo sotto la vostra barca.

INDEX



Ecoscandagli

Da Pagina 68



**Ecoscandagli
Professionali**

Da Pagina 70



**Sonar
Searchlight**

Da Pagina 76



**Sonar
Multibeam**

Da Pagina 78



Correntometri

Da Pagina 73



**Sistemi
WASSP**

Da Pagina 80

ECOSCANDAGLI FURUNO

Model **FCV-628**



Model **FCV-588**



Fantastic clarity and target separation with RezBoost™ technology!

Grazie a RezBoost™ le funzionalità dei vostri trasduttori saranno migliorate drasticamente, RezBoost™ è una rivoluzionaria tecnologia ideata da FURUNO che migliora la risoluzione e la discriminazione dei vostri bersagli utilizzando i trasduttori convenzionali: RezBoost™ migliorerà anche la funzione ACCU-FISH™, e le vostre immagini saranno più chiare fino a 8 volte rispetto agli ecoscandagli tradizionali.

IMD03448000

FCV628 FURUNO COLOR LCD VIDEO SOUNDER

1.050,00

A



Alimentazione :12/24 VDC
Doppia frequenza 50/200 KHZ - Tecnologia Rezboost™
Potenza 600 W RMS

Comprende
Unita display LCD 5,6" Colori Alta Luminosità
Materiale standard di installazione

IMD03449000

FCV588 FURUNO COLOR LCD SOUNDER

1.650,00

A



Alimentazione :12/24 VDC
Doppia frequenza 50/200 KHZ - Tecnologia Rezboost™
Potenza 600 W/1 KW RMS

Comprende
Unita display LCD 8,4" Colori Alta Luminosità
Materiale standard di installazione

TRASDUTTORI 600w/1kw - 50/200Khz

00001520400	TRASDUTTORE	520-5PSD	PLASTICA - PASSANTE - ECO	155,00	A
AI-31-657-1-02	TRASDUTTORE	P66	PLASTICA - DA POPPA - ECO/VEL/TEMP	173,00	A
00002744700	TRASDUTTORE	525-5PWD	PLASTICA - DA POPPA - ECO	95,00	A
00001521200	TRASDUTTORE	520-5MSD	BRONZO - PASSANTE - ECO	269,00	A
AI-31-272-2-02	TRASDUTTORE	525T-BSD B45	BRONZO - PASSANTE - ECO/TEMP	193,00	A
AI-31-658-1-03	TRASDUTTORE	B744V	BRONZO - PASSANTE - ECO/VEL/TEMP	387,00	A
AI-31-664-2-02	TRASDUTTORE	B744VL	BRONZO - PASSANTE - ECO/VEL/TEMP (GAMBO LUNGO)	551,00	A
AI-31-168-2-03	TRASDUTTORE	P319	PLASTICA - PASSANTE BASSO PROFILO - ECO	123,00	A
AI-31-653-3-01	TRASDUTTORE	B117	BRONZO - PASSANTE BASSO PROFILO - ECO	199,00	A
AI-31-554-2-01*	TRASDUTTORE	B60 - 12°	BRONZO - PASSANTE - ECO/TEMP	250,00	A
AI-31-556-2-01*	TRASDUTTORE	B60 - 20°	BRONZO - PASSANTE - ECO/TEMP	265,00	A
AI-33-564-01	CAVO ADATTATORE 5PINF/10PINF 9MT x	TRASDUTTORE B60		62,00	A
AI-31-234-1-01	TRASDUTTORE	P79	PLASTICA - DA INTERNO - ECO	152,00	A
00116416010	TRASDUTTORE	ST-02PSB	PLASTICA - PASSANTE - VEL/TEMP	167,00	A
00116415010	TRASDUTTORE	ST-02MSB	BRONZO - PASSANTE - VEL/TEMP	257,00	A
00125833000	02S4147-1(10-10,6P) CAVO A Y PER AGGIUNGERE TRASD.	VEL&TEMP.		107,00	A
00014250300	MJ-A10SPF/SRMD-100	CAVO ESTENSIONE DA 10 M (SOLO DATO ECO)		107,00	A

TRASDUTTORE FURUNO DA 1 KW SU FCV588/DFF1/BBDS1/GP1X71F

00002722600	MB-1100	MATCHING BOX PER COLLEGARE TRASDUTTORE DA 1KW		316,00	A
00001517000	TRASDUTTORE	50/200-1T	PLASTICA - PASSANTE - ECO 1KW	810,00	A

TRASDUTTORI DA 1KW PER CONNESSIONE DIRETTA A FCV588/DFF1/BBDS1/GP1X71F

AI-41-292-1-02	TRASDUTTORE	B258	BRONZO - PASSANTE - ECO/TEMP	744,00	A
AI-41-282-1-02	TRASDUTTORE	B260	BRONZO - PASSANTE - ECO/TEMP	1.316,00	A
AI-41-520-1-01 **	TRASDUTTORE	B164 0°	BRONZO - PASSANTE - ECO/TEMP	867,00	A
AI-41-457-2-01**	TRASDUTTORE	B164 20°	BRONZO - PASSANTE - ECO/TEMP	877,00	A
AI-41-519-1-01**	TRASDUTTORE	TM258	URETHANE - DA POPPA - ECO/TEMP	949,00	A
AI-41-526-1-01**	TRASDUTTORE	TM260	URETHANE - DA POPPA - ECO/TEMP	1.070,00	A
AI-33-594-01	CAVO ADATTATORE 9PINF/10PINF 8mt x	B164/TM258/TM260		97,00	A
AI-41-269-1-02	TRASDUTTORE	M260	URETHANE - DA INTERNO - ECO	1.010,00	A

FAIRING BLOCK OPZIONALI

AI-33-509-01	FAIRING BLOCK	B45		65,00	A
AI-33-523-01	FAIRING BLOCK	B258		145,00	A
AI-33-391-01	FAIRING BLOCK	B260		160,00	A

* ATTENZIONE! Per trasduttori B60 il cavo adattatore 5/10pinf è obbligatorio per connessione ad apparati FURUNO

** ATTENZIONE! Per trasduttori B164/TM258/TM260 il cavo 9/10pinf è obbligatorio per connessione ad apparati FURUNO

LEGENDA CARATTERISTICHE TRASDUTTORI A PAGINA 70/71



IMD03379001

FCV288 FURUNO COLOR LCD VIDEO SOUNDER

1.990,00

A



Alimentazione :12/24 VDC

Potenza 1-2-3 KW

Doppia Frequenza: 50/200 KHz (non sintesi di Frequenza)

Connessione diretta ai trasduttori, non necessita di MB-1100

Installazione da Interno - IP22 (NON resistente agli spruzzi)

Menù utilizzatore in lingua inglese

Comprende:

Unita display 10" LCD Colori (640x480, 300cd)

Materiale standard d'installazione

Fino ad Esaurimento Scorte

IMD02956001

FCV295 FURUNO COLOR LCD VIDEO SOUNDER

2.950,00

C

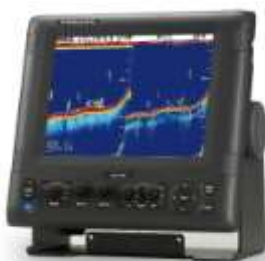

Alimentazione :12/24 VDC

Potenza 1-2-3 KW

Frequenza a doppia scelta: 28/38/50/88/107/150/200 KHz

Comprende:

Unita display 10" LCD Colori (640x480, 350cd)

Materiale standard d'installazione

IMD03007001

FCV1150 FURUNO COLOR LCD VIDEO SOUNDER

4.290,00

C



Alimentazione :12/24 VDC

potenza 1-2-3 KW

Frequenza a doppia scelta: 28/38/50/88/107/150/200 KHz

Comprende:

Unita display 12" LCD Colori (800x600, 1000cd)

Materiale standard d'installazione

IMD02200000

FCV1900 FURUNO COLOR SOUNDER BLACKBOX

8.450,00

C

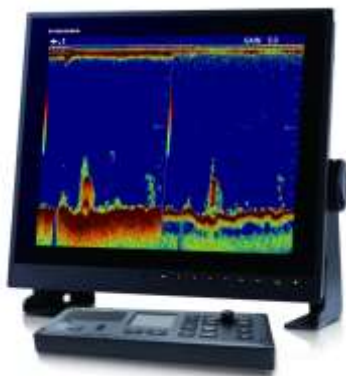

Alimentazione :12/24 VDC

potenza 1-2-3 KW

Frequenza: da 15 a 200 KHz

Comprende:

00002738500 PROCESSOR UNIT FCV-1901-E

00002739700 CONTROL UNIT FCV-1902-E

Materiale standard d'installazione

NOTA: NON INCLUSI MONITOR, TRASDUTTORE E PASSACAVI

NB: Monitor NON incluso

ECOSCANDAGLI PROFESSIONALI

FCV1900B

FCV1900B COLOR SOUNDER CHIRP BLACKBOX

12.775,00

C

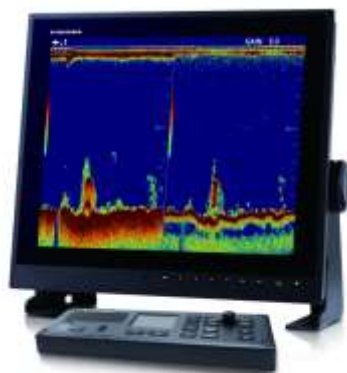

NB: Monitor NON incluso

IMD02200000 FCV1900 FURUNO COLOR SOUNDER BLACKBOX
EXU00001000 CHIAVE D'AGGIORNAMENTO DA FCV1900 A FCV1900B

Alimentazione :12/24 VDC

potenza 1-2-3 KW

Frequenza: da 15 a 200 KHz

Comprende:

00002738500 PROCESSOR UNIT FCV-1901-E

00002739700 CONTROL UNIT FCV-1902-E

EXU00001000 UPGRADE KEY (FCV1900 to FCV1900B)

Materiale standard d'installazione

NOTA: NON INCLUSI MONITOR, TRASDUTTORE E PASSACAVI

FCV1900G

FCV1900G COLOR SOUNDER CHIRP/GRAPH BBOX

17.100,00

C

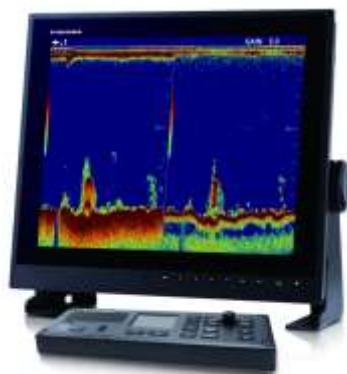

NB: Monitor NON incluso

IMD02200000 FCV1900 FURUNO COLOR SOUNDER BLACKBOX
EXU00001001 CHIAVE D'AGGIORNAMENTO DA FCV1900 A FCV1900G

Alimentazione :12/24 VDC

potenza 1-2-3 KW

Frequenza: da 15 a 200 KHz

Comprende:

00002738500 PROCESSOR UNIT FCV-1901-E

00002739700 CONTROL UNIT FCV-1902-E

EXU00001001 UPGRADE KEY (FCV1900 to FCV1900G)

Materiale standard d'installazione

NOTA: NON INCLUSI MONITOR, TRASDUTTORE E PASSACAVI

ACCESSORI PRINCIPALI PER FCV-1900/B/G

00002689300	T-04MSB TEMPERATURE SENSOR (PASSANTE)	330,00	A
00002689400	T-04MTB TEMPERATURE SENSOR (TRANSOM)	112,00	A
00001176200	HUB-101 ETHERNET HUB	650,00	A
00001252000	BT-5-1 BOOSTER BOX per Trasduttori a 5kW Singola Frequenza	750,00	A
00001252100	BT-5-2 BOOSTER BOX per Trasduttori a 5kW Doppia Frequenza	1.060,00	A
00116789010	MOD-Z072-050+ CAVO LAN 5 METRI	69,00	A
RO-70-202-0024	CAVO LAN 10mt SSTP/PIMF CAT6	100,00	A
RO-80-203-0018	CAVO HDMI (M) - DVI (M) 1,8 MT	47,00	A
RO-80-203-0006	CAVO HDMI (M) - DVI (M) 4,6 MT	60,00	A
IMD03219002	MU150HD/A FURUNO COLOR LCD DISPLAY	4.390,00	A
IMD03308003	MU190B FURUNO COLOR LCD DISPLAY 19"	4.285,00	A
EXU00001000	CHIAVE D'AGGIORNAMENTO DA FCV1900 A FCV1900B	4.325,00	C
EXU00001001	CHIAVE D'AGGIORNAMENTO DA FCV1900 A FCV1900G	8.650,00	C
EXU00001002	CHIAVE D'AGGIORNAMENTO DA FCV1900B A FCV1900G	4.325,00	C

TRASDUTTORI PROFESSIONALI

00001500300	TRASDUTTORE	28F-8	28Khz—1KW-RICOPERTO IN GOMMA	950,00	A
00001508100	TRASDUTTORE	28BL-6HR	28Khz—2KW-RICOPERTO FRP	1.425,00	A
00001508200	TRASDUTTORE	28BL-12HR	28Khz—3KW-RICOPERTO FRP	1.880,00	A
00001509200	TRASDUTTORE	38BL-15HR	38Khz—3KW-RICOPERTO FRP	1.930,00	A
00001508300	TRASDUTTORE	38BL-9HR	38Khz—2KW-RICOPERTO FRP	1.350,00	A
00001504300	TRASDUTTORE	50B-6B	50Khz—1KW-RICOPERTO IN GOMMA-15M	250,00	A
00001506500	TRASDUTTORE	50B-9B	50Khz—1KW-RICOPERTO IN GOMMA	380,00	A
00001509300	TRASDUTTORE	50BL-12HR	50Khz—2KW-RICOPERTO FRP	1.350,00	A
00001509400	TRASDUTTORE	50BL-24HR	50Khz—3KW-RICOPERTO FRP	1.930,00	A
00001502400	TRASDUTTORE	88B-8	88Khz—1KW-RICOPERTO IN GOMMA	540,00	A
00001502500	TRASDUTTORE	88B-10	88Khz—2KW-RICOPERTO IN GOMMA	870,00	A
00001506800	TRASDUTTORE	88F-126H	88Khz—5KW-RICOPERTO IN GOMMA	2.550,00	A
00001502900	TRASDUTTORE	200B-5S	200Khz—1KW-RICOPERTO IN GOMMA	250,00	A
00001503200	TRASDUTTORE	200B-8B	200Khz—2KW-RICOPERTO IN GOMMA	350,00	A
00001506900	TRASDUTTORE	200B-12H	200Khz—5KW-RICOPERTO IN GOMMA	1.405,00	A
00001517000	TRASDUTTORE	50/200-1T	50/200Khz-1kw RICOPERTO IN GOMMA	810,00	A
AI- 41-283-1-02	TRASDUTTORE	B260	50/200Khz- 1kw BRONZO DUAL LINE	1.420,00	A
AI-33-391-01	FAIRING BLOCK	B260		160,00	A

SENSORI TEMPERATURA PER FCV288/295/1150

00116415010	ST-02MSB TEMPERATURE SENSOR	257,00	A
00116416010	ST-02MTB TEMPERATURE SENSOR	167,00	A

PASSACAVI ORIGINALI FURUNO

00001521300	NO.9	THRU-HULL PIPE	95,00	A
00001520500	NO.4	THRU-HULL PIPE	114,00	A
00001520600	NO.5	THRU-HULL PIPE	124,00	A
00001520900	NO.7 (2 HOLES)	THRU-HULL PIPE	750,00	A
00001522600	NO.9-G (50B6G)	THRU-HULL PIPE	140,00	A

TRASDUTTORI CHIRP PER FCV1900B/G

00002252100	TRASDUTTORE	B265LH BROADBAND - 1kw - BRONZO PASSANTE	1.690,00	A
AI-41-637-1-02	TRASDUTTORE	B275LH-W BROADBAND - 1kw - BRONZO PASSANTE	2.030,00	A
00002253100 *	TRASDUTTORE	CM265LH BROADBAND - 1kw - ESTERNA	1.390,00	A
00002740600 *	TRASDUTTORE	CM599LHG BROADBAND da 2-3kw - ESTERNA	5.690,00	A
AI-41-639-1-02	TRASDUTTORE	CM599LH -W BROADBAND da 2-3 Kw - ESTERNA	5.500,00	A
AI-41-477-1-02	TRASDUTTORE	R599LH BROADBAND da 2-3 Kw DA INTERNO	5.700,00	A
AI-41-448-1-02	TRASDUTTORE	R509LH BROADBAND da 2-3 Kw PASSANTE	5.200,00	A
AI-41-633-1-03	TRASDUTTORE	R509LH -W BROADBAND da 2-3 Kw PASSANTE	5.500,00	A
AI-41-442-1-03	TRASDUTTORE	R109LH BROADBAND da 2 Kw PASSANTE	3.199,00	A
AI- 41-478-1-02	TRASDUTTORE	R111LH BROADBAND 2 Kw DA INTERNO	4.480,00	A

*Compatibile con funzione ACCU-FISH & Fish-Size Indicator

PASSACAVI FURUNO PER TRASDUTTORI CHIRP

00002253200	TFB-7000(1)	THRU-HULL PIPE (SCAFO IN ACCIAIO)	734,00	A
00002740900	TRB-1100(1)	THRU-HULL PIPE (SCAFO IN VTR)	1.610,00	A



CORRENTOMETRI

IMD02678043

CI68BB/220VAC/LESS HULL UNIT BLACK BOX

Prezzo a Richiesta

C



MONITOR NON INCLUSO

Alimentazione :220 VAC

Frequenza 244 kHz - Misura 5 layers, fino a 150 m

Comprende:

00007000600 TRANSCIEVER UNIT 1 SET CI-6810-E-200

00002730800 CONTROL UNIT 1 SET CI-6888-5E

00006983500 JUNCTION BOX CI-630-A

00124057000 CABLE ASSEMBLY 66S1238 *20M*

Materiale standard d'installazione

NOTA: NON INCLUSI MONITOR, TRASDUTTORE E PASSACAVI

ITEM A COMPLETAMENTO DEL CI68BB

00007001500	TRANSDUCER WITH 10M CABLE CI-620-1-68	8.460,00	C
00007001600	TRANSDUCER WITH 20M CABLE CI-620-2-68	8.870,00	C
00014608700	CABLE FOR JUNCTION BOX Z-6FVNV-SX-C *10M*	551,00	C
00014608900	CABLE FOR JUNCTION BOX Z-6FVNV-SX-C *20M*	1.180,00	C
00655626000	CONTROL UNIT MOUNTING KIT FP06-01120 (Table top)	408,00	C
00655632000	CONTROL UNIT FLUSHMOUNT KIT OP06-18 (Flush mount)	66,00	C

ACCESSORI PRINCIPALI PER CI68BB

00006975100	TANK FOR STEEL HULL CI-620-T-S	2.325,00	C
00006975200	TANK FOR FRP HULL CI-620-T-F	3.280,00	C
00006975300	THRU-HULL PIPE FOR STEEL CI-620-K-S	510,00	C
00006975400	THRU-HULL PIPE CI-620-K-F	620,00	C

IMD02677019

CI88BB/20M/LESS TXD BLACK BOX

Prezzo a Richiesta

C



MONITOR NON INCLUSO

Alimentazione : 24VDC

Frequenza 288 kHz - Misura 3 layers, fino a 100 m

Comprende:

00007001100 TRANSCIEVER UNIT 1 SET CI-8810-E

00002730600 CONTROL UNIT 1 SET CI-6888-E

00124057000 CABLE ASSEMBLY 66S1238 *20M*

Materiale standard d'installazione

NOTA: NON INCLUSI MONITOR, TRASDUTTORE E PASSACAVI

ITEM A COMPLETAMENTO DEL CI88BB

00007001300	TRANSDUCER WITH 10M CABLE CI-8840-1	5.690,00	C
00007001400	TRANSDUCER WITH 20M CABLE CI-8840-2	6.150,00	C
00655626000	CONTROL UNIT MOUNTING KIT FP06-01120 (Table top)	408,00	C
00655632000	CONTROL UNIT FLUSHMOUNT KIT OP06-18 (Flush mount)	66,00	C

ACCESSORI PRINCIPALI PER CI88BB

00006904700	TRANSDUCER TANK STEEL HULL CI-823	4.800,00	C
00006904400	TRANSDUCER TANK (FRP) CI-820	1.730,00	C
00006904800	THRU-HULL PIPE (STEEL HULL) TFB-5000CI	127,00	C
00006904300	THRU-HULL PIPE FRP HULL TRB-1500(1)	367,00	C



LEGENDA TRASDUTTORI

Codice	Modello	Freq. (kHz)	Potenza	Materiale	Montaggio
00001521200	520-5MSD	50/200	600w	Bronzo	Passante
00001520400	520-5PSD	50/200	600w	Plastica	Passante
00014696601	525-5PWD	50/200	600w	Plastica	Da Poppa
AI-31-272-2-02	525T-BSD (B45)	50/200	600w	Bronzo	Passante
AI-31-653-3-01	B117 (Basso Profilo)	50/200	600w	Bronzo	Passante
AI-31-556-2-01	B60 - 20°	50/200	600w	Bronzo	Passante
AI-31-554-2-01	B60 - 12°	50/200	600w	Bronzo	Passante
AI-31-658-1-03	B744V	50/200	600w	Bronzo	Passante
AI-31-664-2-02	B744VL (Gambo Lungo)	50/200	600w	Bronzo	Passante
AI-31-168-2-03	P319 (Basso Profilo)	50/200	600w	Plastica	Passante
AI-31-657-1-02	P66	50/200	600w	Plastica	Da Poppa
AI-31-234-1-01	P79	50/200	600w	Plastica	Da Interno
00001517000	50/200-1T	50/200	1kw	Ricoperto in Gomma	Passante
AI-41-520-1-01	B164 0°	50/200	1kw	Bronzo	Passante
AI-41-457-2-01	B164 20°	50/200	1kw	Bronzo	Passante
AI-41-292-1-02	B258	50/200	1kw	Bronzo	Passante
AI-41-282-1-02	B260	50/200	1kw	Bronzo	Passante
AI-41-519-1-01	TM258	50/200	1kw	Uretano	Da Poppa
AI-41-526-1-01	TM260	50/200	1kw	Uretano	Da Poppa
AI-41-283-1-02	B260 (DUAL LINE)	50/200	1kw	Bronzo	Passante
AI-41-269-1-02	M260	50/200	1kw	Uretano	Da Interno
00116415010	ST-02MSB	\	\	Bronzo	Passante
00116416010	ST-02PSB	\	\	Plastica	Passante
00001500300	28F-8	28	1kw	Ricoperto in Gomma	Esterno
00001508100	28BL-6HR	28	2kw	Ricoperto in FRP	Esterno
00001508200	28BL-12HR	28	3kw	Ricoperto in FRP	Esterno
00001508300	38BL-9HR	38	2kw	Ricoperto in FRP	Esterno
00001509200	38BL-15HR	38	3kw	Ricoperto in FRP	Esterno
00001504300	50B-6B	50	1kw	Ricoperto in Gomma	Esterno
00001506500	50B-9B	50	1kw	Ricoperto in Gomma	Esterno
00001509300	50BL-12HR	50	2kw	Ricoperto in FRP	Esterno
00001509400	50BL-24HR	50	3kw	Ricoperto in FRP	Esterno
00001502400	88B-8	88	1kw	Ricoperto in Gomma	Esterno
00001502500	88B-10	88	2kw	Ricoperto in Gomma	Esterno
00001506800	88F-126H	88	5kw	Ricoperto in Gomma	Esterno
00001502900	200B-5S	200	1kw	Ricoperto in Gomma	Esterno
00001503200	200B-8B	200	2kw	Ricoperto in Gomma	Esterno
00001506900	200B-12H	200	5kw	Ricoperto in Gomma	Esterno
00002740600	CM599LHG - CHIRP	28/60 & 130/210	2kw/3kw	Uretano	Esterno
AI-41-639-1-02	CM599LH-W - CHIRP	28/60 & 130/210	2kw/3kw	Uretano	Esterno
AI-41-448-1-02	R509LH - CHIRP	28/60 & 130/210	2kw/3kw	Uretano	Passante
AI-41-633-1-03	R509LH-W - CHIRP	28/60 & 150/250	2kw/3kw	Uretano	Passante
AI-41-477-1-02	R599LH - CHIRP	28/60 & 130/210	2kw/3kw	Resina Epossidica	Da Interno
AI-41-442-1-03	R109LH - CHIRP	38/75 & 130/210	2kw	Uretano	Passante
AI-41-478-1-02	R111LH - CHIRP	38/75 & 130/210	2kw	Resina Epossidica	Da Interno
00002253100	CM265LH - CHIRP	42/65 & 130/210	1kw	Uretano	Esterno
00002252100	B265LH - CHIRP	42/65 & 130/210	1kw	Bronzo	Passante
AI-41-637-1-02	B275LH-W - CHIRP	42/65 & 150/250	1kw	Bronzo	Passante

*: Legenda compatibilità BDS:

A = FCV-588/628, BBDS1, GP-1871F/1971F.

B = FCV-588/628, BBDS1.

C = FCV-588/628

Nota: FCV-628 non compatibile con i trasduttori da 1 kW



LEGENDA TRASDUTTORI

Codice	Modello	Dati	Incl.	Cono(°) o Fascio (...x...)	BDS*	RezBoost
00001521200	520-5MSD	ECO	0°	46° / 10°	A	SI
00001520400	520-5PSD	ECO	0°	46° / 10°	A	SI
00014696601	525-5PWD	ECO	0°	46° / 10°	A	SI
AI-31-272-2-02	525T-BSD (B45)	ECO/TEMP	0°	45° / 12°	A	SI
AI-31-653-3-01	B117 (Basso Profilo)	ECO	0°	45° / 12°		
AI-31-556-2-01	B60 - 20° (525T-LTD/20)	ECO/TEMP	20°	45° / 12°	A	SI
AI-31-554-2-01	B60 - 12° (525T-LTD/12)	ECO/TEMP	12°	45° / 12°	A	SI
AI-31-658-1-03	B744V	ECO/VEL/TEMP	0°	45° / 12°	B	SI
AI-31-664-2-02	B744VL (Gambo Lungo)	ECO/VEL/TEMP	0°	45° / 12°	B	SI
AI-31-168-2-03	P319 (Basso Profilo) (520-PLD)	ECO	0°	45° / 12°	A	SI
AI-31-657-1-02	P66 (525T-PWD)	ECO/VEL/TEMP	0°	45° / 11°	A	SI
AI-31-234-1-01	P79	ECO	2° / 22°	45° / 12°		
00001517000	50/200-1T	ECO	0°	28° / 8,5°	A	SI
AI-41-520-1-01	B164 0°	ECO/TEMP	0°	22 x 20 / 6 x 6		
AI-41-457-2-01	B164 20°	ECO/TEMP	20°	22 x 20 / 6 x 6		
AI-41-292-1-02	B258	ECO/TEMP	0°	15 x 21 / 3 x 5		
AI-41-282-1-02	B260 (526TID-HDD)	ECO/TEMP	0°	19° / 6°	A	SI
AI-41-519-1-01	TM258	ECO/TEMP	0°	15 x 21 / 3 x 5		
AI-41-526-1-01	TM260	ECO/TEMP	0°	19° / 6°		
AI-41-283-1-02	B260 (DUAL LINE)	ECO/TEMP	0°	19° / 6°		
AI-41-269-1-02	M260	ECO	0°	19° / 6°		
00116415010	ST-02MSB	VEL/TEMP	\	\		
00116416010	ST-02PSB	VEL/TEMP	\	\		
00001500300	28F-8	ECO	0°	31 x 34		
00001508100	28BL-6HR	ECO	0°	22 x 32		
00001508200	28BL-12HR	ECO	0°	16 x 21,5		
00001508300	38BL-9HR	ECO	0°	20,5 x 20,5		
00001509200	38BL-15HR	ECO	0°	12,5 x 21		
00001504300	50B-6B	ECO	0°	28°		
00001506500	50B-9B	ECO	0°	12 x 28		
00001509300	50BL-12HR	ECO	0°	14 x 18,5		
00001509400	50BL-24HR	ECO	0°	9 x 14		
00001502400	88B-8	ECO/TEMP	0°	11°		
00001502500	88B-10	ECO/TEMP	0°	8°		
00001506800	88F-126H	ECO/TEMP	0°	4 x 5		
00001502900	200B-5S	ECO	0°	8,5°		
00001503200	200B-8B	ECO	0°	5,5°		
00001506900	200B-12H	ECO	0°	4°		
00002740600	CM599LHG - CHIRP	ECO/TEMP	0°	23 x 9 / 8 x 4		
AI-41-639-1-02	CM599LH-W - CHIRP	ECO/TEMP	0°	25°		
AI-41-448-1-02	R509LH - CHIRP	ECO/TEMP	0°	23 x 9 / 8 x 4		
AI-41-633-1-03	R509LH-W - CHIRP	ECO/TEMP	0°	25°		
AI-41-477-1-02	R599LH - CHIRP	ECO/TEMP	0°	23 x 9 / 8 x 4		
AI-41-442-1-03	R109LH - CHIRP	ECO/TEMP	0°	19 x 10 / 13 x 8		
AI-41-478-1-02	R111LH - CHIRP	ECO/TEMP	0°	19 x 10 / 8 x 4		
00002253100	CM265LH - CHIRP	ECO/TEMP	0°	25 x 16 / 10 x 6		
00002252100	B265LH - CHIRP	ECO/TEMP	0°	25 x 16 / 10 x 6		
AI-41-637-1-02	B275LH-W - CHIRP	ECO/TEMP	0°	25°		

*: Legenda compatibilità BDS:

A = FCV-588/628, BBDS1, GP-1871F/1971F.

B = FCV-588/628, BBDS1.

C = FCV-588/628

Nota: FCV-628 non compatibile con i trasduttori da 1 kW

SONAR SEARCHLIGHT

12.1" SEARCHLIGHT SONAR

Model **CH-500**

Frequency: 60/88/150/180/240 kHz



NEW

IMD03450002

CH500BB/60KHZ/24VDC/5.2M/400ST/WO SHAFT

16.900,00

A

Alimentazione 24 Vdc
Potenza 1,2 KW
Frequenza: 60 Khz (a richiesta anche 80 o 150 Khz)

Nuove caratteristiche:

- * Modalità Fast Scanning
- * Full circle A-Scope
- * Sensibilità e Definizione aumentate rispetto al CH250
- * Cambio del Guadagno in tempo reale a tutta immagine
- * Motion Sensor e Clinometer inclusi

Composto da:

- 00145733000 RAISE/LOWER DRIVE UNIT CH-5041-2-60
- 00003033200 CONTROL UNIT CH-502-E-5
- 00003033400 TRANSCIEVER UNIT CH-503-E
- 00003034000 HULL UNIT ASSEMBLY PARTS CH-5082-N
- 00145786000 COMPLETE SOUNDOME ASSEMBLY CH-5048-60-52

NOTA: NON INCLUSI MONITOR*, SHAFT e CAVI

***SU RICHIESTA DISPONIBILE VERSIONE CON DISPLAY 12" (Agg. 1.000,00 EURO)**

ITEM DA AGGIUNGERE A COMPLETAMENTO PER CH500:

00123723000	SOUNDOME SHAFT SHJ-0006 ROHS 2.2 m	550,00	A
00147151000	CABLE ASSEMBLY TRX FRU-WH-A 15 m (Transceiver- Hull Unit)	110,00	A
00147152000	CABLE ASSEMBLY TRX FRU-WH-A 30 m (Transceiver- Hull Unit)	200,00	A
00147153000	CABLE ASSEMBLY TRX FRU-WH-A 50 m (Transceiver- Hull Unit)	320,00	A
00147145000	CABLE ASSEMBLY DISPLAY HDMI-TO-DVI-A 5 m (per versione BB)	90,00	A
00147144000	CABLE ASSEMBLY DISPLAY HDMI-TO-DVI-A 10 m (per versione BB)	120,00	A

TANK PER CH500

00142815000	TANK 1,8 mt per CH-500 Acciaio	2.025,00	A
00142826000	TANK 1,8 mt per CH-500 VTR	2.190,00	A



SONAR SEARCHLIGHT

12.1" DUAL-FREQUENCY
SEARCHLIGHT SONAR

Model **CH-600**

Frequency: 60/153, 85/215 kHz



IMD03451002 CH600BB/60-153KHZ/24VDC/5.2M/400ST/WO SHAFT 19.900,00 A

Alimentazione 24 VDC
Frequenza 60/153 kHz (a richiesta anche 85/215 kHz)

- Nuove caratteristiche:
- * Modalità Fast Scanning
 - * Full circle A-Scope
 - * Sensibilità e Definizione aumentate rispetto al CH250
 - * Cambio del Guadagno in tempo reale a tutta immagine
 - * Motion Sensor e Clinometer inclusi

Composto da:
00145733000 RAISE/LOWER DRIVE UNIT CH-5041-2-60
00003033200 CONTROL UNIT CH-502-E-5
00003033400 TRANSCIVER UNIT
00003034000 HULL UNIT ASSEMBLY PARTS
00145786000 COMPLETE SOUNDOME ASSEMBLY

NOTA: NON INCLUSI MONITOR*, SHAFT e CAVI
***SU RICHIESTA DISPONIBILE VERSIONE CON DISPLAY 12" (Agg. 1.000, 00 EURO)**

ITEM DA AGGIUNGERE A COMPLETAMENTO PER CH600:

00123723000	SOUNDOME SHAFT SHJ-0006 ROHS 2.2 m	550,00	A
00147151000	CABLE ASSEMBLY TRX FRU-WH-A 15 m (Transceiver- Hull Unit)	110,00	A
00147152000	CABLE ASSEMBLY TRX FRU-WH-A 30 m (Transceiver- Hull Unit)	200,00	A
00147153000	CABLE ASSEMBLY TRX FRU-WH-A 50 m (Transceiver- Hull Unit)	320,00	A
00147145000	CABLE ASSEMBLY DISPLAY HDMI-TO-DVI-A 5 m (per versione BB)	90,00	A
00147144000	CABLE ASSEMBLY DISPLAY HDMI-TO-DVI-A 10 m (per versione BB)	120,00	A

TANK PER CH600

00142815000	TANK 1,8 mt per CH-600 Acciaio	2.025,00	A
00142826000	TANK 1,8 mt per CH-600 VTR	2.190,00	A



SONAR MULTIBEAM

IMD03278007

CSH5LMK2/55/220VAC/30+5+5M/600ST/4.0M

Prezzo a Richiesta

C



NB: Monitor NON incluso

Alimentazione 115/230 VAC
Frequenza: 55kHz (su richiesta anche a 68 kHz)

Composto da:
PROCESSOR CONTROL UNIT CSH-5210A/5211A-E-5
TRANSCIVER UNIT CHH-5130A-5L-72-55-E
PREAMPLIFIER UNIT CSH-5020-A-55
HULL UNIT CSH-5040/41/40A/41A-A
SIGNAL CABLE ASSEMBLY CP10-05301 (5 M)
SIGNAL CABLE ASSEMBLY S10-6-30 (38P - 30 M)
TRANSDUCER ASSEMBLY H5-55-6.6 CSH-5
MAIN SHAFT (40) 10-044-2313
RAISE / LOWER UNIT H5040-A *600ST*
Materiale standard d'installazione

IMD03279005

CSH8LMK2/85/220VAC/30+5+5M/600ST/4.0M

Prezzo a Richiesta

C



NB: Monitor NON incluso

Alimentazione 115/230 VAC
Frequenza: 85 kHz (su richiesta anche a 107 kHz)

Comprende:
PROCESSOR CONTROL UNIT CSH-5210A/5211A-E-5
TRANSCIVER UNIT CSH-8030A-8L-72-85-E
MAIN SHAFT 10-044-2313
RAISE/LOWER DRIVE ASSY H8040-A *600ST*
SIGNAL CABLE ASSEMBLY S10-15-5
SIGNAL CABLE ASSEMBLY S10-6-30 (38P - 30 M)
TRANSDUCER ASSEMBLY H08-85-66
HULL UNIT ASSEMBLY PARTS CSH-8040/41/40A/41A
Materiale standard d'installazione

PRINCIPALI ACCESSORI PER CSH5LMK2 & CSH8LMK2

00001025000	MOTION SENSOR MS-100	1.275,00	A
00002302500	INTERFACE UNIT VI-1100A-E	520,00	A
66100001200	TANK 1,8 mt in Acciaio	2.025,00	A
00006913800	REMOTE CONTROLLER CSH-7040	500,00	A

SONAR MULTIBEAM

IMD03387001

FSV25SBB/LESS HULL UNIT/A

Prezzo a Richiesta

C



Monitor non incluso

Alimentazione Processore: 12/24 VDC— Alimentazione PSU/Raise Lower control box: 220 VAC
Frequenza: 18/20/22 kHz

Composto da:

Interface unit FSV-8502

Control unit with 10m cable FSV-2501-E-10

Power supply unit FSV-252

Junction box FSV-2550

Processor unit FSV-2503 for FSV-25 & FSV-2503S for FSV-25S

Transceiver unit FSV-251-E

Cavo Trans./Hull, Cavo Trans./Junction box, Materiale standard d'installazione

NB: Hull Unit non inclusa, da specificare all'ordine tra FSV-253 e FSV-254

IMD03224001

FSV35BB/LESS HULL UNIT

Prezzo a Richiesta

C



Monitor non incluso

Alimentazione Processore: 12/24 VDC—Alimentazione Transceiver: 115/230 VAC

Alimentazione Hull Unit: 220 VAC

Frequenza: 24±3 kHz

Composto da:

FSV-304 1600MM, HULL UNIT (1600ST)

10S2078-0 *8M*, CABLE ASSEMBLY

FSV-8501-E-10, CONTROL UNIT 10M CABLE

FSV-351-E, TRANSCIVER UNIT

FSV-8502, INTERFACE UNIT

FSV-3503, PROCESSOR UNIT

Materiale standard d'installazione

NB: Hull Unit non inclusa, da specificare all'ordine tra FSV-303 (1200ST) e FSV-304 (1600ST)

IMD03225002

FSV85BB/1100ST

Prezzo a Richiesta

C



Monitor non incluso

Alimentazione Processore: 12/24 VDC—Alimentazione Transceiver: 115/230 VAC

Alimentazione Hull Unit: 220 VAC

Frequenza: 85 kHz

Comprende:

CONTROL UNIT WITH 10M CABLE FSV-8501-E-10

TRANSCIVER UNIT FSV-851A-80-E

HULL UNIT(1100ST) FSV-8442-T

INTERFACE UNIT FSV-8502

PROCESSOR UNIT FSV-8503

Materiale standard d'installazione

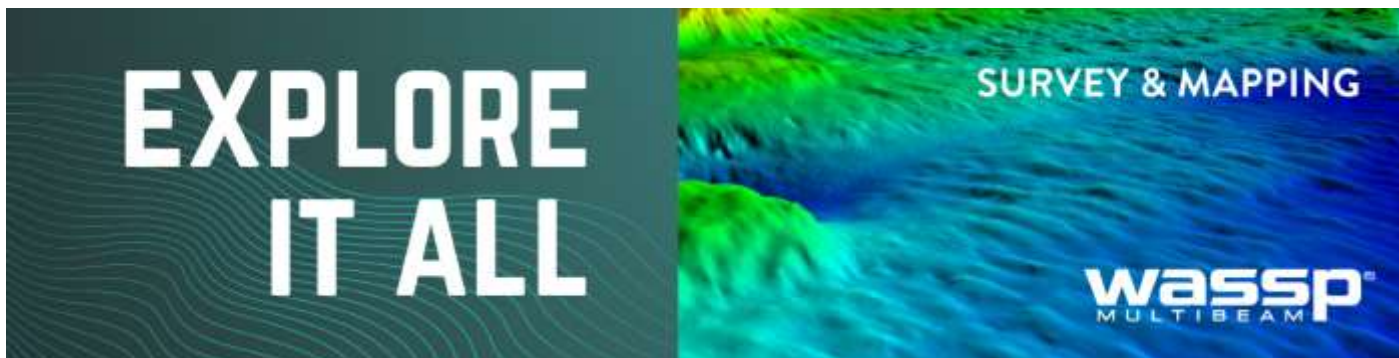

WMB-1320S-10M

MULTIBEAM SONAR WASSP S3/CAVO 10mt

Prezzo a Richiesta

C

WMB-1320S-20M

MULTIBEAM SONAR WASSP S3/CAVO 20mt

Prezzo a Richiesta

C



Alimentazione : 9-32 VDC

Frequenza 136-184 kHz - Potenza : 1 kW

Features: Bathy 2D/3D, Sonar, Raw Bathy/Water Column, PPS

Comprende:

DRX-LO BLACK BOX TRANSCIEVER UNIT

WSP-502-160-10/20 TRASDUTTORE CON CAVO DA 10MT o 20MT

CDX SOFTWARE SUITE W/LICENCE

Materiale standard d'installazione

NOTA: NON INCLUSI PC, MONITOR E PASSACAVI

WMB-1320Si-10M

MULTIBEAM SONAR WASSP S3/SP/CAVO 10mt

Prezzo a Richiesta

C

WMB-1320Si-20M

MULTIBEAM SONAR WASSP S3/SP/CAVO 20mt

Prezzo a Richiesta

C



Alimentazione : 9-32 VDC

Frequenza 136-184 kHz - Potenza : 1 kW

Features: Bathy 2D/3D, Sonar, Raw Bathy/Water Column, PPS

Comprende:

DRX-LO BLACK BOX TRANSCIEVER UNIT

WSP-502-160-10/20 TRASDUTTORE CON CAVO DA 10MT o 20MT

WSP-002-098 WIDESCAN SENSOR PACKAGE, composto da:

- GPS COMPASS (HEMISPHERE V103 DGNSS)
- MOTION SENSOR (SPATIAL)
- CONNECTOR JUNCTION BOX & CABLING

CDX SOFTWARE SUITE W/LICENCE

Materiale standard d'installazione

NOTA: NON INCLUSI PC, MONITOR E PASSACAVI

SISTEMI WASSP S3 MULTI-BEAM SONAR

ACCESSORI PRINCIPALI PER WASSP S3

00017463510	WSP-002-080 PASSACAVO ALLUMINIO	690,00	C
00017463410	WSP-002-081 PASSACAVO PLASTICA	690,00	C
00017463310	WSP-002-082 PASSACAVO ACCIAIO	690,00	C
00003343600	WSP-502-160-10 TRASDUTTORE 160KHZ CON CAVO DA 10MT	7.690,00	C

PACCHETTI AGGIUNTIVI PER WASSP S3

WSP-002-098	WIDESCAN SENSOR PACKAGE	6.990,00	A
00003343800	WSP-002-092 WIDESCAN MOTION PACKAGE (MOTION ONLY)	4.490,00	A

BUSSOLE FURUNO PER WASSP S3 MOD. WMB1320S

IMD02816001	SC30 FURUNO SATELLITE COMPASS	2.390,00	A
IMD03452000	SC70/LESS CBL FURUNO SATELLITE COMPASS	4.030,00	A

MODULI AGGIUNTIVI PER WASSP S3

WSP-002-200	BACKSCATTER MODULE <i>Modulo per Identificazione della tipologia e durezza del fondale</i>	1.990,00	C
WSP-002-201	WATER COLUMN TARGET MODULE <i>Modulo Ecoscandaglio</i>	1.990,00	C
WSP-002-202	SIDESCAN MODULE <i>Modulo Ecoscandaglio Laterale</i>	1.490,00	C
WSP-002-203	OPEN CLIENT SUPPORT MODULE <i>Modulo per Interfacciamento a software esterno (es. Maxsea)</i>	1.990,00	C
WSP-002-204	RTK TIDES MODULE <i>Modulo per Correzione automatica Correnti con RTK GPS</i>	990,00	C

SISTEMI WASSP F3 MULTI-BEAM SONAR



WMB-1320F-160-10M

MULTIBEAM SONAR WASSP F3/160/CAVO 10mt

Prezzo a Richiesta

C



Alimentazione : 9-32 VDC

Frequenza 136-184 kHz - Potenza : 1 kW

Features: Bathy 2D/3D, Sonar, Sounder-Quint Beam, PPS , KP

Comprende:

DRX-LO BLACK BOX TRANSCIEVER UNIT

WSP-502-160-10 TRASDUTTORE CON CAVO DA 10MT

CDX SOFTWARE SUITE W/LICENCE

Materiale standard d'installazione

NOTA: NON INCLUSI PC, MONITOR E PASSACAVI

WMB-1320Fi-160-10M

MULTIBEAM SONAR WASSP F3/SP/160/CAVO 10mt

Prezzo a Richiesta

C



Alimentazione : 9-32 VDC

Frequenza 136-184 kHz - Potenza : 1 kW

Features: Bathy 2D/3D, Sonar, Sounder-Quint Beam, PPS , KP

Comprende:

DRX-LO BLACK BOX TRANSCIEVER UNIT

WSP-502-160-10 TRASDUTTORE CON CAVO DA 10MT

WSP-002-098 WIDESCAN SENSOR PACKAGE, composto da:

- GPS COMPASS (HEMISPHERE V103 DGNSS)

- MOTION SENSOR (SPATIAL)

CDX SOFTWARE SUITE W/LICENCE

Materiale standard d'installazione

NOTA: NON INCLUSI PC, MONITOR E PASSACAVI

WMB-1320F-80-20M

MULTIBEAM SONAR WASSP F3/80/CAVO 20mt

Prezzo a Richiesta

C



Alimentazione : 9-32 VDC

Frequenza 68-92 kHz - Potenza : 1 kW

Features: Bathy 2D/3D, Sonar, Sounder-Quint Beam, PPS , KP

Comprende:

DRX-LO BLACK BOX TRANSCIEVER UNIT

WSP-502-160-20 TRASDUTTORE CON CAVO DA 20MT

CDX SOFTWARE SUITE W/LICENCE

Materiale standard d'installazione

NOTA: NON INCLUSI PC, MONITOR E PASSACAVI

SISTEMI WASSP F3 MULTI-BEAM SONAR

WMB-1320Fi-80-20M
MULTIBEAM SONAR WASSP F3/SP/80/CAVO 20mt **Prezzo a Richiesta** **C**

Alimentazione : 9-32 VDC
 Frequenza 68-92 kHz - Potenza : 1 kW
 Features: Bathy 2D/3D, Sonar, Sounder-Quint Beam, PPS , KP

Comprende:

DRX-LO BLACK BOX TRANSCIEVER UNIT
 WSP-502-160-20 TRASDUTTORE CON CAVO DA 20MT
 WSP-002-098 WIDESCAN SENSOR PACKAGE, composto da:
 - GPS COMPASS (HEMISPHERE V103 DGNSS)
 - MOTION SENSOR (SPATIAL)

CDX SOFTWARE SUITE W/LICENCE

Materiale standard d'installazione

NOTA: NON INCLUSI PC, MONITOR E PASSACAVI

ACCESSORI PRINCIPALI PER WASSP F3

00017463510	WSP-002-080 PASSACAVO ALLUMINIO	690,00	C
00017463410	WSP-002-081 PASSACAVO PLASTICA	690,00	C
00017463310	WSP-002-082 PASSACAVO ACCIAIO	690,00	C
00003343600	WSP-502-160-10 TRASDUTTORE 160KHZ CON CAVO DA 10MT	7.690,00	C
WSP-502-80-20	TRASDUTTORE 80KHZ CON CAVO DA 20MT	18.990,00	C

PACCHETTI AGGIUNTIVI PER WASSP S3

WSP-002-098	WIDESCAN SENSOR PACKAGE	6.990,00	A
00003343800	WSP-002-092 WIDESCAN MOTION PACKAGE (MOTION ONLY)	4.490,00	A

BUSSOLE FURUNO PER WASSP F3 MOD. WMB1320F-160 E WMB1320F-80

IMD02816001	SC30 FURUNO SATELLITE COMPASS	2.390,00	A
IMD03452000	SC70/LESS CBL FURUNO SATELLITE COMPASS	4.030,00	A

MODULI AGGIUNTIVI PER WASSP F3

WSP-002-200	BACKSCATTER MODULE <i>Modulo per Identificazione della tipologia e durezza del fondale</i>	1.990,00	C
WSP-002-201	WATER COLUMN TARGET MODULE <i>Modulo Ecoscandaglio</i>	1.990,00	C
WSP-002-202	SIDESCAN MODULE <i>Modulo Ecoscandaglio Laterale</i>	1.490,00	C
WSP-002-203	OPEN CLIENT SUPPORT MODULE <i>Modulo per Interfacciamento a software esterno (es. Maxsea)</i>	1.990,00	C
WSP-002-204	RTK TIDES MODULE <i>Modulo per Correzione automatica Correnti con RTK GPS</i>	990,00	C



INDEX



Termocamere FLIR

Da Pagina 86



Display HATTELAND

Da Pagina 90



Antenne INTELLIAN

Da Pagina 92



AC ANTENNAS BANTEN

Da Pagina 98



Software MAXSEA

Da Pagina 99



Prodotti OCEAN SIGNAL

Da Pagina 102



Cavi & Riduttori

Da Pagina 105



M400/500 SERIES



Le nuove FLIR Serie M400 e M500 sono termocamere ad altissima tecnologia capaci di individuare un uomo in mare fino a 9km* ed una nave fino a 15km* anche in condizioni critiche.

**valori indicativi validi per il modello M500*

Comprende:

Termocamera (modello a scelta tra i sottostanti)

Joystick Control Unit (JCU)

Fiber glass Riser Kit & Mounting Hardware

Cable set 4x1 meter right angle connectors

FL-432-XXX	FLIR M500 25/30HZ VIDEO COOLED CAMERA	Prezzo a Richiesta	D
FL-432-0012-01-00	FLIR M400-25/30HZ NTCS/PAL	Prezzo a Richiesta	D
FL-432-0012-01-00S	FLIR M400-9HZ NTCS/PAL SLOW	Prezzo a Richiesta	D
FL-432-0012-03-00	FLIR M400XR-25/30HZ NTCS/PAL w/VIDEO TRACKING	Prezzo a Richiesta	D
FL-432-0012-03-00S	FLIR M400XR-9HZ NTCS/PAL SLOW w/VIDEO TRACKING	Prezzo a Richiesta	D
FL-500-0398-00	JOYSTICK CONTROL UNIT AGGIUNTIVA M400/M400XR/MV/MU	Prezzo a Richiesta	D

M100/M200 SERIES



Con una risoluzione di 320x240, refresh 9HZ e uno zoom elettronico fino a 4x le termocamere M100/M200 Series sono facilmente utilizzabili ed installabili su ogni tipo di imbarcazione.

Comprende:

Termocamera (modello a scelta tra i sottostanti)

Top Down Riser Kit & Stainless steel mounting hardware kit

Power 10mt Cable, Raynet/Raynet 10mt cable & Raynet/RJ45 10cm cable

***** JCU3 Joystick control unit e IP-to-Analog video decoder non inclusi**

FL-E70432	FLIR M132-9HZ 320x240 Thermal IP Camera	Prezzo a Richiesta	D
FL-E70354	FLIR M232-9HZ 320x240 Thermal IP Camera	Prezzo a Richiesta	D

PRINCIPALI ACCESSORI PER FLIR M100/M200 SERIES

FL-A80510	M100/200 JOYSTICK CONTROL UNIT (JCU3)	Prezzo a Richiesta	D
FL-4141042	PoE SWITCH 5 PORT INDUSTRIAL UNMANAGED	Prezzo a Richiesta	D



Termocamere ad infrarossi



M SERIES



Con i sistemi di visione termica notturna FLIR Serie M puoi vedere di più e più lontano, come mai prima d'ora. Disponibili nelle risoluzioni 640x512 e 336x256, con gyrostabilizzatore automatico integrato, zoom ottico fino a 36x ed elettronico fino a 4x.

Comprende:

Termocamera (modello a scelta tra i sottostanti)

Joystick Control Unit (JCU)

25 foot, shielded Ethernet cable, Weather proof Ethernet coupler

Mounting Hardware

FL-432-0003-68-00S	FLIR M617CS-9HZ 640x512 NTCS SLOW	Prezzo a Richiesta	D
FL-432-0003-68-00	FLIR M617CS-30HZ 640x512 NTCS	Prezzo a Richiesta	D
FL-432-0003-60-00S	FLIR M625CS-9HZ 640x512 NTCS SLOW	Prezzo a Richiesta	D
FL-432-0003-60-00	FLIR M625CS-30HZ 640x512 NTCS	Prezzo a Richiesta	D
FL-432-0003-64-00S	FLIR M625S-9HZ 640x512 NTCS SLOW	Prezzo a Richiesta	D
FL-432-0003-64-00	FLIR M625S-30HZ 640x512 NTCS	Prezzo a Richiesta	D
FL-432-0003-62-00S	FLIR M324CS-9HZ 336x256 NTCS SLOW	Prezzo a Richiesta	D
FL-432-0003-62-00	FLIR M324CS-30HZ 336x256 NTCS	Prezzo a Richiesta	D
FL-432-0003-66-00S	FLIR M324S-9HZ 336x256 NTCS SLOW	Prezzo a Richiesta	D
FL-432-0003-66-00	FLIR M324S-30HZ 336x256 NTCS	Prezzo a Richiesta	D

PRINCIPALI ACCESSORI SERIE M

FL-500-0393-00	DELUXE DUAL STATION ACCESSORY KIT <i>comprende: JCU con cover, Cavo Ethernet (Schermato RJ45) da 50ft, Video Distribution Amplifier, 2x PoE Injectors (DC/DC Power Over Ethernet), cavo video da 25ft e cavo video da 50ft</i>	Prezzo a Richiesta	D
FL-500-0394-00	STANDARD DUAL STATION ACCESSORY KIT <i>comprende: JCU con cover, Cavo Ethernet (Schermato RJ45) da 50ft, 2x PoE Injectors (DC/DC Power Over Ethernet)</i>	Prezzo a Richiesta	D
FL-500-0395-00	JOYSTICK CONTROL UNIT AGGIUNTIVA	Prezzo a Richiesta	D
FL-500-0399-00	TOP DOWN INSTALLATION RISER KIT ABS	Prezzo a Richiesta	D
FL-4113746	One PoE Injector - DC/DC Power Over Ethernet	Prezzo a Richiesta	D
RO-41-102-0022	DESKTOP SWITCH DES-1008PA 8 PORTE 10/100 DI CUI 4 POE	110,00	A
RO-80-102-0017	PT-102VN DISTRIBUTORE 470MHZ AMPLIFICATO PER SEGNALE CV SDI	180,00	A





MD SERIES



Le termocamere per visione notturna Serie MD, compatte e dal costo accessibile, sono facili da montare e si integrano senza problemi nella tua rete elettronica.

Comprende:

Termocamera (modello a scelta tra i sottostanti)

Joystick Control Unit - JCU (solo per modelli con JCU inclusa)

25 foot, analog video cable & 25 foot, shielded Ethernet cable, Weather proof Ethernet coupler

PoE Injector - DC/DC Power Over Ethernet (due pezzi se acquistato modello con JCU)

Mounting Hardware

FL-432-0010-14-00S	FLIR MD625-9HZ 640x480 PAL* SLOW CON JCU	Prezzo a Richiesta	D
FL-432-0010-04-00S	FLIR MD625-9HZ 640x480 PAL* SLOW SENZA JCU	Prezzo a Richiesta	D
FL-432-0010-14-00	FLIR MD625-25HZ 640x480 PAL* CON JCU	Prezzo a Richiesta	D
FL-432-0010-04-00	FLIR MD625-25HZ 640x480 PAL* SENZA JCU	Prezzo a Richiesta	D
FL-432-0010-12-00S	FLIR MD324-9HZ 320x240 PAL* SLOW CON JCU	Prezzo a Richiesta	D
FL-432-0010-02-00S	FLIR MD324-9HZ 320x240 PAL* SLOW SENZA JCU	Prezzo a Richiesta	D
FL-432-0010-12-00	FLIR MD324-25HZ 320x240 PAL* CON JCU	Prezzo a Richiesta	D
FL-432-0010-02-00	FLIR MD324-25HZ 320x240 PAL* SENZA JCU	Prezzo a Richiesta	D

*** per versione NTCS contattare Furuno Italia srl**

BHM SERIES



Le termocamere della Serie BHM sono i migliori strumenti di ricerca e soccorso in acqua: ti consentono di vedere nitidamente nella più totale oscurità. Disponibile nelle risoluzioni 320x240 e 640x480.

Comprende:

Termocamera Portatile (modello a scelta tra i sottostanti) *** Attenzione! Lente non inclusa**

Uscita Video "Hotshoe" e accessori di ricarica, Cinturino da Collo & Custodia rigida,

4 batterie ricaricabili AA e relativo caricabatterie AC, Cavo USB, Cavo Uscita Video, SD card

FL-432-0006-16-00S	FLIR BHM-3X 9HX PAL 320X240 SLOW VIDEO	Prezzo a Richiesta	D
FL-432-0006-18-00S	FLIR BHM-6XR 9HX PAL 640X480 SLOW VIDEO	Prezzo a Richiesta	D

LENTI PER SERIE BHM

FL-322-0181-12	LENTE QD35	Prezzo a Richiesta	D
FL-322-0195-12	LENTE QD65	Prezzo a Richiesta	D
FL-322-0196-12	LENTE QD100	Prezzo a Richiesta	D





OCEAN SCOUT & LS SERIES



Ocean Scout è una termocamera portatile per la visione notturna, compatta e robusta, che per mette agli utenti di vedere natanti, punti di riferimento, boe e detriti galleggianti nella più totale oscurità.

Comprende:

Termocamera Portatile (modello a scelta tra i sottostanti)

Alimentatore USB e cavo USB

Batteria interna al Li-Ion ricaricabile

Cinturino da Polso & Custodia morbida (non inclusi nel modello TK)

FL-432-0012-22-00S	FLIR OCEAN SCOUT TK 160x120 SLOW VIDEO	Prezzo a Richiesta	D
FL-432-0008-22-00S	FLIR OCEAN SCOUT 240 SLOW VIDEO	Prezzo a Richiesta	D
FL-432-0009-22-00S	FLIR OCEAN SCOUT 320 SLOW VIDEO	Prezzo a Richiesta	D
FL-432-0019-22-00S	FLIR OCEAN SCOUT 640 SLOW VIDEO	Prezzo a Richiesta	D
FL-431-0010-21-00S	FLIR LS-X SLOW VIDEO	Prezzo a Richiesta	D
FL-431-0011-21-00S	FLIR LS-XR SLOW VIDEO	Prezzo a Richiesta	D

ACCESSORI SERIE OS & LS

FL-4126884	Camera Carrying Pouch, Black	Prezzo a Richiesta	D
FL-4127305	Floating Lanyard, MS Series, Orange	Prezzo a Richiesta	D
FL-4127499	Camera Case, Rigid, Ocean Scout & LS, Black	Prezzo a Richiesta	D

SISTEMI FLIR AX8



Individua potenziali problemi in sala macchine prima che causino un'avaria, con il sistema di monitoraggio termografico per applicazioni marittime FLIR AX8

Comprende:

Termocamera AX8

PoE Injector - DC/DC Power Over Ethernet

Piastra di Supporto/Raffreddamento

Set Cavi

TERMOCAMERA AX8 & ACCESSORI

FL-E70321	FLIR AX8 Marine camera set	Prezzo a Richiesta	D
FL-R70375	Wall mount bracket (Ball & Socket)	Prezzo a Richiesta	D
FL-261-2319-00	Free standing bracket	Prezzo a Richiesta	D



HATTELAND® DISPLAY

MONITOR HATTELAND TOUCHSCREEN 55" 4K UHD - "X MVD" SERIES



Caratteristiche :

55" 4K UHD (3840x2160)

Alimentazione Multi-Power Supply: 24 VDC / 115-230 VDC

Tecnologia TFT con LED Backlight- PCTouch Screen, Bonded

Multi Vision - Full Dimming 100%

ECDIS & Radar Compliant

(Opzionali: Multi-Touch, Superior Optical Bonding, Console mount, Wall mount, Flat Desk Mount, Adjustable Floor Stand w/integrated Computer)

HD55T22MVD-MA1CORP	HATTELAND DISPLAY 55" Console	19.900,00	C
HD55T22MVD-MA1TOGP	HATTELAND DISPLAY 55" Chart Table	32.000,00	C

MONITOR HATTELAND 32" 4K UHD - "X MVD" SERIES



Caratteristiche :

32" 4K UHD (3840x2160)

Alimentazione Multi-Power Supply: 24 VDC / 115-230 VDC

Tecnologia TFT con LED Backlight- Multi Vision - Full Dimming 100%

HD32T22MVD-MA1AAGA	HATTELAND DISPLAY 32" MMD	6.490,00	C
HD32T22MVD-MA1AAGP	HATTELAND DISPLAY 32" MMD TOUCH	7.890,00	C
HD32T22MVD-MA1AOGA	HATTELAND DISPLAY 32" MMD BONDED	6.990,00	C

MONITOR HATTELAND TOUCHSCREEN

VERSIONI DA 15-17-19 & 24"



Caratteristiche tecniche :

Risoluzioni supportate: VGA/SVGA/XGA/SXGA*/UXGA**/FHD**/WUXGA**

Tecnologia TFT con LED Backlight

Alimentazione Multi-Power Supply: 24 VDC / 115-230 VDC *

Tecnologia PCTouch Screen

2xDVI In ; 2xRGB In ; 3xComposite Video In"

* tranne modello 12" * solo modello 24"

MONITOR DA INTERNO "BONDED"

HD15T22MMD-MA1FOGP	HATTELAND DISPLAY 15"	3.740,00	A
HD17T22MMD-MA1FOGP	HATTELAND DISPLAY 17"	4.190,00	A
HD19T22MMD-MA1FOGP	HATTELAND DISPLAY 19"	4.350,00	A
HD24T22MMD-MA1FOGP	HATTELAND DISPLAY 24"	4.690,00	A

MONITOR PER ESTERNO "BONDED HIGHBRIGHT"

HD12T22STD-CA1FHGP*	HATTELAND DISPLAY 12"	,00	A
HD15T22MMD-MA1FHGP	HATTELAND DISPLAY 15"	5.490,00	A
HD17T22MMD-MA1FHGP	HATTELAND DISPLAY 17"	5.690,00	A
HD19T22MMD-MA1FHGP	HATTELAND DISPLAY 19"	6.500,00	A
HD24T22MMD-MA1FHGP	HATTELAND DISPLAY 24"	6.950,00	A

*Alimentazione 220vac



MONITOR HATTELAND "X" SERIES"

VERSIONI DA 12-15-17-19-24 & 26"



Caratteristiche tecniche :

Risoluzioni supportate: VGA/SVGA/XGA/SXGA*/UXGA**/FHD**/WUXGA**

Tecnologia TFT con LED Backlight

Alimentazione Multi-Power Supply: 24 VDC / 115-230 VDC *

2xDVI In ; 2xRGB In ; 3xComposite Video In"

* tranne modello 12" ** solo modello 24 & 26"

MONITOR DA INTERNO

HD15T22MMD-MA1FOGA	DISPLAY 15 " MMD BONDED DC (1024X768)	3.190,00	A
HD17T22MMD-MA1FOGA	DISPLAY 17 " MMD BONDED DC (1280X1024)	3.390,00	A
HD19T22MMD-MA1FOGA	DISPLAY 19 " MMD BONDED DC (1280X1024)	3.690,00	A
HD24T22MMD-MA1FOGA	DISPLAY 24 " MMD BONDED DC (1920X1080)	3.990,00	A
HD26T21MMD-MA1FOGA	DISPLAY 26 " MMD BONDED DC (1920X1080)	4.250,00	A

MONITOR PER ESTERNO

HD15T22MMD-MA1FHGA	DISPLAY 15 " MMD BONDED DC (1024X768) Bonded Highbright	4.990,00	A
HD17T22MMD-MA1FHGA	DISPLAY 17 " MMD BONDED DC (1280X1024) Bonded Highbright	5.190,00	A

MONITOR HATTELAND SERIE "FUD"

VERSIONI DA 15-19-20& 23"



Caratteristiche tecniche :

Risoluzioni supportate: VGA/SVGA/XGA/SXGA/UXGA/WUXGA

Schermo TFT SHARP ad Alta Qualità, Trattamento Bonding Antiriflesso, RAL9011

Alimentazione : 115-230 VDC

1xDVI In ; 1xRGB In

Omologati Wheelmark per FAR-2xx7 (tutti i modelli) e FMD-3200(no 15")



HDJH15T17FUD-AA1AOAA *	HATTELAND DISPLAY 15" FUD VX.1 (PPI 180 mm)	2.990,00	A
HDJH19T14FUD-AA1AOAA *	HATTELAND DISPLAY 19" FUD VX.1 (PPI 250 mm)	3.290,00	A
HDJH20T17FUD-AA1AOAA *	HATTELAND DISPLAY 20" FUD VX.1 (PPI 250 mm)	5.290,00	A
HDJH23T14FUD-MA1AOAA **	HATTELAND DISPLAY 23" FUD VX.1 (PPI 320 mm)	5.990,00	A

*Disponibili anche in versione a 24 Vdc, da specificare al momento dell'ordine il tipo di alimentazione , aggiungere 200,00 euro)

** Alimentazione 24 VAC / 115-230 VDC

MONITOR HATTELAND WIDE

VERSIONE DA 26"



Caratteristiche tecniche :

Risoluzioni supportate: VGA/SVGA/XGA/SXGA/UXGA/FHD/WUXGA

Tecnologia TFT con LED Backlight

Alimentazione : 24 VAC / 115-230 VDC

2xDVI In ; 2xRGB In; 3xComposite Video In"

Omologato Wheelmark SOLO per FMD-3200/3300 e FAR-3xx0



HD26T21MMD-MA4FAGA	HATTELAND DISPLAY 25,5" TFT	4.450,00	A
--------------------	-----------------------------	----------	---

FURUNO

ANTENNE TV-SAT



Intellian

IT-B4-409Q **I4 INTELLIAN** **5.190,00** **A**

Alimentazione 9-30 Vdc
 Comprende: Antenna I4—Radome Ø 50cm—Parabola interna Ø 45 cm
 LNB 4 Uscite—Sensore GPS integrato
 Unità di controllo ACU con cavo da 15 m

IT-B4-419Q **I4P INTELLIAN** **5.690,00** **A**

Alimentazione 9-30 Vdc
 Comprende: Antenna I4—Radome Ø 50cm—Parabola interna Ø 45 cm
 Angolo skew automatico "auto skew"
 LNB 4 Uscite—Sensore GPS integrato
 Unità di controllo ACU con cavo da 15 m

IT-B4-519Q **I5P INTELLIAN** **6.990,00** **A**

Alimentazione 9-30 Vdc
 Comprende: Antenna I5—Radome Ø 63cm—Parabola interna Ø 53 cm
 Angolo skew automatico "auto skew"
 LNB 4 Uscite—Sensore GPS integrato
 Unità di controllo ACU con cavo da 15 m

IT-B4-619Q **I6P INTELLIAN** **8.890,00** **A**

Alimentazione 9-30 Vdc
 Comprende: Antenna I6—Radome Ø 70cm—Parabola interna Ø 60 cm
 Angolo skew automatico "auto skew"
 LNB 4 Uscite—Sensore GPS integrato
 Unità di controllo ACU con cavo da 15 m

IT-B4-919Q **I9P INTELLIAN AUTO SKEW SYSTEM** **13.590,00** **A**

Alimentazione 9-30 Vdc
 Comprende: Antenna I9—Radome Ø 110cm—Parabola interna Ø 85 cm
 Angolo skew automatico "auto skew"
 LNB 4 Uscite—Sensore GPS integrato
 Unità di controllo ACU con cavo da 15 m



ANTENNE TV-SAT world wide LNB

IT-B4-619W2 **16 W INTELLIAN** **9.400,00** **A**

Alimentazione 9-30 Vdc
 Comprende: Antenna 16 W—Radome Ø 70cm—Parabola interna Ø 60 cm
 Angolo skew automatico "auto skew" - Sensore GPS integrato
 LNB WORLDWIDE—Unità di controllo ACU con cavo da 15 m

IT-B4-919W2 **19 W INTELLIAN** **17.200,00** **A**

Alimentazione 9-30 Vdc
 Comprende: Antenna 19 W—Radome Ø 110cm—Parabola interna Ø 85 cm
 Angolo skew automatico "auto skew" - Sensore GPS integrato
 LNB WORLDWIDE—Unità di controllo ACU con cavo da 15 m

IT-T3-91AW2 **T80 W INTELLIAN** **Prezzo a Richiesta** **C**

Alimentazione 110/220 AC—50/60 Hz
 Comprende: Antenna T80 W—Radome Ø 113cm—Parabola interna Ø 83 cm
 Sistema Stabilizzazione a tre assi- Angolo skew automatico "auto skew" -
 Sensore GPS integrato con ingresso interfaccia Gyro
 LNB WORLDWIDE—Unità di controllo ACU con cavo da 15 m

IT-T3-101AW23 **T100 W INTELLIAN** **Prezzo a Richiesta** **C**

Alimentazione 110/220 AC—50/60 Hz
 Comprende: Antenna T100 W—Radome Ø 138cm—Parabola interna Ø 105 cm
 Sistema Stabilizzazione a tre assi- Angolo skew automatico "auto skew" -
 Sensore GPS integrato con ingresso interfaccia Gyro
 LNB WORLDWIDE—Unità di controllo ACU con cavo da 15 m
 * Stesse dimensioni dell'antenna V100GX!

IT-T3-111AW2 **T110 W INTELLIAN** **Prezzo a Richiesta** **C**

Alimentazione 110/220 AC—50/60 Hz
 Comprende: Antenna T110 W—Radome Ø 133cm—Parabola interna Ø 105 cm
 Sistema Stabilizzazione a tre assi- Angolo skew automatico "auto skew" -
 Sensore GPS integrato con ingresso interfaccia Gyro
 LNB WORLDWIDE—Unità di controllo ACU con cavo da 15 m

IT-T3-131AW2 **T130 W INTELLIAN** **Prezzo a Richiesta** **C**

Alimentazione 110/220 AC—50/60 Hz
 Comprende: Antenna T130 W—Radome Ø 155cm—Parabola interna Ø 125 cm
 Sistema Stabilizzazione a tre assi- Angolo skew automatico "auto skew" -
 Sensore GPS integrato con ingresso interfaccia Gyro
 LNB WORLDWIDE—Unità di controllo ACU con cavo da 15 m



S-Series

DirectTV coverage and WorldView capability

La serie S consente la ricezione simultanea di tutti e tre i satelliti DirectTV—HDTV e la compatibilità DVR per un'esperienza "just like at home". Inoltre, permette la visione a bordo della nave di diversi canali su più ricevitori contemporaneamente.

IT-T2-878T

S80HD World View INTELLIAN

Prezzo a Richiesta

C



Alimentazione 110/240 AC—50/60 Hz
 Comprende: Antenna S80HD—Radome Ø 113cm—Parabola interna Ø 83 cm
 Sistema Stabilizzazione a tre assi- Angolo skew automatico "auto skew" -
 Sensore GPS integrato con ingresso interfaccia Gyro
 LNB WORLDWIDE—Unità di controllo ACU con cavo da 15 m

IT-T3-107AT3

S100HD World View INTELLIAN

Prezzo a Richiesta

C



Alimentazione 110/240 AC—50/60 Hz
 Comprende: Antenna S100HD—Radome Ø 138cm—Parabola interna Ø 109 cm
 Sistema Stabilizzazione a tre assi- Angolo skew automatico "auto skew" -
 Sensore GPS integrato con ingresso interfaccia Gyro
 LNB WORLDWIDE—Unità di controllo ACU con cavo da 15 m

RADOME VUOTI PER ANTENNE TV

IT-S2-4109	RADOME VUOTO PER I4/I4P	590,00	A
IT-S2-5111	RADOME VUOTO PER I5/I5P	700,00	A
IT-S2-6110	RADOME VUOTO PER I6/I6P/I6W	1.400,00	A
IT-S2-9112 A	RADOME VUOTO PER I9P/I9W	3.690,00	A
IT-S2-8120-A	RADOME VUOTO PER S80HD/T80W	3.690,00	C
IT-V3-8051	RADOME VUOTO PER T100W/V100/S100HD	6.110,00	C
IT-S2-11118	RADOME VUOTO PER T110W	6.200,00	C
IT-S2-13119	RADOME VUOTO PER T130W	7.100,00	C

ACCESSORI PER ANTENNE INTELLIAN

IT-M2-TM03

INTELLIAN DUAL MEDIATOR TV SAT

Prezzo a Richiesta

C

Sistema mediator per Antenne TV SAT-
 Alimentazione : 110-220 Vac

RO-SMS-51203-NF	MULTISWITCH 4 INPUT SAT + TERR /12 OUTPUT	330,00	A
RO-70-200-0001	CAVO COAX PROSAT SILVER ELITE (consigliato per tratta ACU/DECODER)	1,50/MT	A
RO-70-200-0005	CAVO INTSAT 170 ELITE COAX (consigliato per tratta ANTENNA/ACU)	2,50/MT	A
SC-SC45R	BASE PER ANTENNA I4/I4P	430,00	A
SC-SC65	BASE PER ANTENNA I6P/I6W	425,00	A





Maritime VSAT

3-AXIS SATELLITE COMMUNICATION
ANTENNA SYSTEM

IT-VG-61-BJW **V60G INTELLIAN 3-AXIS VSAT** **Prezzo a Richiesta** **C**

Alimentazione 110/240 AC—50/60 Hz
Comprende:
Antenna VSAT—Radome Ø 78 cm—Parabola interna Ø 60 cm
8W Extended BUC & PLL LNB - X/CO-POL *
Antenna control unit Versione da rack BP-T801
*** per versione con BUC a 16W contattare Furuno Italia**

IT-V2-81-CJW **V80G INTELLIAN ANTENNA VSAT** **Prezzo a Richiesta** **C**

Alimentazione 110/240 AC—50/60 Hz
Comprende: Antenna VSAT—Radome Ø 113 cm—Parabola interna Ø 83 cm
8W Extended BUC & PLL LNB - X/CO-POL *
Antenna control unit Versione da rack BP-T801
*** per versione con BUC a 16W contattare Furuno Italia**

IT-V3-11B-PJW **V100G INTELLIAN ANTENNA VSAT** **Prezzo a Richiesta** **C**

Alimentazione 110/240 AC—50/60 Hz
Comprende: Antenna VSAT—Radome Ø 138 cm—Parabola interna Ø 103 cm
8W Extended BUC & PLL LNB - X/CO-POL *
Antenna control unit Versione da rack
NB: è POSSIBILE ORDINARE LE SEGUENTI ANTENNE TV
1) I9P 2)T110W 3) S80HD
IN VERSIONE SPECIALE CON RADOME V100GX AGGIUNGERE 9.000,00
*** per versione con BUC a 16W contattare Furuno Italia**

IT-V2-131-CJW **V130G INTELLIAN ANTENNA VSAT** **Prezzo a Richiesta** **C**

Alimentazione 110/240 AC—50/60 Hz
Comprende: Antenna VSAT—Radome Ø 165 cm—Parabola interna Ø 125 cm
8W Extended BUC & PLL LNB - X/CO-POL *
Antenna control unit Versione da rack BP-T801
*** per versione con BUC a 16W contattare Furuno Italia**

ACCESSORI PER ANTENNE INTELLIAN

IT-M3-TV-03 **INTELLIAN DUAL MEDIATOR V SAT** **Prezzo a Richiesta** **C**

Sistema mediator per Antenne V SAT-
Alimentazione : 110-220 Vac

RO-70-200-0008	CAVO COAX BROAD PRO 50 LSZH IEC 60332	6,00/MT	A
RO-70-204-0003	CAVO SCHERMATO TOT. 3X2.5 MMQ CERTIFICATO NAVALE	4,00/MT	A



Maritime VSAT

3-AXIS SATELLITE COMMUNICATION
ANTENNA SYSTEM

IT-V4-650-CJW

v65 Ku-to-Ka CONVERTIBLE VSAT ANTENNA

Prezzo a Richiesta

C



- Best RF Performance in the Market (*Highly efficient RF components, Superior gain and G/T than traditional 60cm antennas*)
- Compact, Robust Pedestal Design
- Easy to Install Solution (*Smart packaging and pre-slung lifting strap, Outside RF cable connectors, No shipping brackets*)
- Simple to Operate (*On screen menu with built-in web interface, Aptus PC and Aptus Mobile for intuitive management and control*)

Alimentazione 110/240 AC—50/60 Hz

Comprende:

Antenna VSAT—Radome (D x H) \varnothing 90.2 cm x \varnothing 104 cm —Parabola interna \varnothing 65 cm

8W* BUC - X-Pol

Antenna control Unit—WiFi Built-In

*** per versione con BUC a 4W o 16W contattare Furuno Italia**

IT-V3-11P-PJW

v100PM INTELLIAN ANTENNA VSAT

Prezzo a Richiesta

C



- Designed for the Military Grade ET & Regulation Compliance
- EMI/EMC : MIL-STD-461F
- Vibration : MIL-STD-167A
- MIL-STD-461F, MIL-STD-167-1A
- Meet ESV Licensing, FCC and R&TTE Directives
- FCC 25.222, FCC 25.209
- Eutelsat EESS502

Alimentazione 110/240 AC—50/60 Hz

Comprende: Antenna VSAT—(D x H) \varnothing 138 cm x \varnothing 149 cm —Parabola interna \varnothing 103 cm

8W* Extended BUC & PLL LNB

Ku Band: Linear (Co-Pol & Cross-Pol) - Ka Band: Circular Only

Smart Antenna control unit —WiFi Built-In

*** per versione con BUC a 16W contattare Furuno Italia**

FLEETBROADBAND

GLOBAL VOICE & DATA OVER INMARSAT'S FLEETBROADBAND NETWORK

IT-F3-2152**FB150 FLEET INTELLIAN****Prezzo a Richiesta****C**

Alimentazione 10,8-30,2 Vdc
 Include:
 Antenna FB-150
 Antenna BDU— Cornetta
 Materiale standard d'installazione

F3-1252-0**FB250 FLEET INTELLIAN****Prezzo a Richiesta****C**

Alimentazione 10,8-30,2 Vdc
 Include:
 Antenna FB-250
 Antenna BDU— Cornetta
 Built in WI-FI module
 Materiale standard d'installazione

F3-6502-R**FB250R FLEET INTELLIAN****Prezzo a Richiesta****C**

Alimentazione 10,8-30,2 Vdc
 Include:
 Antenna FB-250
 19" 1U Rack Mount - Antenna BDU— Cornetta
 Built in WI-FI module
 Materiale standard d'installazione

F3-6502-0**FB500 FLEET INTELLIAN****Prezzo a Richiesta****C**

Alimentazione 10,8-30,2 Vdc
 Include:
 Antenna FB-500
 Antenna BDU— Cornetta
 Built in WI-FI module
 Materiale standard d'installazione



ANTENNE VHF

AC-CELMAR4	ANTENNA VHF COAX DIPOLO 1-14TPI 1,2MT CON 18MT RG58	85,00	A
AC-CELMAR3-1	ANTENNA VHF 1-14TPI 2,6MT CON 6MT RG58	90,00	A
AC-CELMAR2-1	ANTENNA VHF 1-14TPI 1MT CON 6MT RG58	55,00	A
AC-CX4	ANTENNA VHF COAX DIPOLO CON N240F 1GAS UHF FEMM. 1,2MT	110,00	A
AC-CX3-5/8	ANTENNA VHF COAX DIPOLO CON N240F 1GAS UHF FEMM. 2,6MT	160,00	A

BASI E ACCESSORI PER ANTENNE

AC-N286F	BASE INOX 4-VIE 1" 14 TPI MASCHIO	38,00	A
AC-N288F	BASE INOX 1-14 TPI MASCHIO	18,00	A
AC-N255F	BASE PVC X GPS 1-14TPI MASCHIO	5,00	A
AC-E180F	BASE INOX 1GAS 1/4 11TPI MASCHIO	45,00	A
AC-N280-03F	ADATTATORE 1GAS FUORI/1-14 DENTRO IN OTTONE CROMATO	29,00	A

ANTENNE LORAN

AC-LORAN	ANTENNA WHIP LORAN/DGPS WHIP 2MT 3/8" 24TPI	44,00	A
----------	---	-------	---

ANTENNE SSB -HF

AC-KUM701	ANTENNA SSB 2 SEZIONI 1000W 7M TX/RX	280,00	A
AC-KUM803-DM	ANTENNA SSB 3 SEZIONI 1200W 8M TX/RX	520,00	A

ACCESSORI PER ANTENNE SSB

AC-N286F	BASE INOX 4-VIE 1" 14 TPI MASCHIO	38,00	A
AC-N200F	SUPPORTO SUPERIORE x ANTENNE SSB 1GAS , 1-1/4 & 1-1/2	15,00	A
AC-K493F	TRANSFORMER BOX x KUM7xx CONNECTION BOX RX ONLY	80,00	A
AC-K537F	TRANSFORMER BOX x KUM8xx CONNECTION BOX RX ONLY	80,00	A
AC-H012F	PASSACAPO IN PVC x RG58 & RG213	8,00	A
AC-H040F	PASSACAPO x ANTENNE SSB	38,00	A

ANTENNA GSM

AC-4GMULTIBAND	ANTENNA 4G MULTIBAND CON N240F	100,00	A
AC-E180F	BASE INOX 1GAS 1/4 11TPI MASCHIO	45,00	A

ANTENNE VHF

BA00119	ANTENNA VHF 1,5mt BASE 1-14	30,00	A
BA00118	ANTENNA SPARK DB/12/C 2,4mt	50,00	A
BA00247	ANTENNA VHF PROF. 1,5mt	90,00	A
BA00011	ANTENNA VHF 156-163 MHZ 2,7mt	90,00	A
BA00353	ANTENNA VHF 1mt 3dB GRP	30,00	A
BA10800	ANTENNA VHF TA/TU 1.2MT	300,00	A

ANTENNE VHF BANDA LARGA PER AIS

BA15209	NAVY/VHF/120 DIPOLE VHF - 1,20 mt	68,00	A
---------	-----------------------------------	-------	---

BASI E ACCESSORI PER ANTENNE

BA00016	BASE A DOPPIO SNODO 1-14	50,00	A
BA10197	BASE INOX A TUGA x GPS 1-14	25,00	A
BA00198	BASE NYLON TUGA 1-14	10,00	A
BA10503	BASE A INOX A TUGA	30,00	A
BA00502	"ADATTATORE 1"" x ANTENNE VHF"	40,00	A
BA01161	PROLUNGA 0,3mt DIA 28	30,00	A
BA01168	PROLUNGA 0,6mt DIA 28	40,00	A

ANTENNE LORAN

BA00014	ANTENNA LORAN 2,4mt FIL.5/8	50,00	A
---------	-----------------------------	-------	---

ANTENNE SSB -HF

BA00006	ANTENNA SSB-HF 700—Versione abbattibile	300,00	A
BA00007	ANTENNA SSB-HF 700—Due sezioni	450,00	A

ACCESSORI PER ANTENNE SSB

BA00015	BASE A SFERA x ANTENNA SSB	50,00	A
BA00020	STAFFA DI FISSAGGIO LATERALE	25,00	A
BA10122	KIT PROTETT. ANTENNA RX-T-40	120,00	A
BA00027	PASSACAVO IN POLIC. BIANCO	10,00	A
BA00021	ISOLATORE DI PASS. A FUNGO	50,00	A
BA00160	CAVO NEON HF-SSB (BOBINA 10mt)	30,00	A

ANTENNA GSM 5 BANDE

BA01990	ANT. CELLULARE GSM 5 BANDE	140,00	A
BA15193	"ADATTATORE PASSACAVO 1"" GAS"	19,00	A
BA10503	BASE A INOX A TUGA	30,00	A

PIASTRE DI MASSA

BA00090	GROUNDPLATE 04-155x51x13mm	80,00	A
BA00049	GROUNDPLATE 07-205x65x13mm	100,00	A
BA00048	GROUNDPLATE 14-300x80x13mm	140,00	A
BA00070	GROUNDPLATE 42-455x150x13mm	480,00	A
BA00091	NASTRO DI RAME COTTO	190,00	A

MAXSEA TIME ZERO

MS-TZNAVWIDE	TIME ZERO NAVIGATOR WIDE CHART	500,00	B
MS-TZNAVWIDE	TIME ZERO NAVIGATOR MEGAWIDE CHART	700,00	B



Software di Navigazione MAXSEA per Barche a Vela, Diporto e Yacht.

Include:

- Software Navigator v3 + 1 Cartografia abbinata a scelta (installazione su max 2 PC)
- Inserimento Rotte e Waypoints personalizzati
- Dati Correnti e Previsioni Meteo
- Modulo AIS/ARPA

MODULI & ACCESSORI PER MAXSEA TIME ZERO RECREATIONAL

MS-RADAR	RADAR MODULE (<i>Visualizzazione & Controllo DRS/FAR-2xx7 Furuno</i>)	500,00	B
MS-SOUNDER	SOUNDER MODULE (<i>Visualizzazione & Controllo ECHO Furuno</i>)	500,00	B
MS-ROUTING	WEATHER/ROUTING MODULE (<i>Calcolo Automatico Rotte/Meteo</i>)	300,00	B
MS-TZNAVUP	UPGRADE FROM TIME ZERO v1/2 to v3	150,00	B
MS-TZNAVWS	TIME ZERO NAVIGATOR ADDITIONAL WORKSTATION	250,00	B
MS-TZPACKxxx	COFANETTO TIME ZERO NAVIGATOR	80,00	B
MS-TZNAVREMWIDE	TIME ZERO NAVIGATOR WIDE CHART MIGRATION	200,00	B
MS-TZNAVREMMWIDE	TIME ZERO NAVIGATOR MEGAWIDE CHART MIGRATION	400,00	B

MS-TZPROF	TIME ZERO PROFESSIONAL	1.500,00	B
------------------	-------------------------------	-----------------	----------



Software di Navigazione MAXSEA per uso Professionale su barche da lavoro e da pesca.

Include:

- Software Professional v3 (installazione su max 1 PC) - **Cartografia NON INCLUSA**
- Inserimento Rotte, Waypoints, Layers, Marks & Tracks
- Dati Correnti e Previsioni Meteo
- Modulo AIS/ARPA , Visualizzazione e Controllo DRS/FAR-2xx7 Furuno
- Fishing Workspace

MODULI & ACCESSORI PER MAXSEA TIME ZERO PROFESSIONAL

MS-PBG	PBG MODULE (<i>Creazione Batimetriche in tempo reale</i>)	1.500,00	B
MS-DFF3D	DFF3D MODULE	1.000,00	B
MS-S63	S63 MODULE (<i>Compatibilità con carte ENC S63</i>)	1.500,00	B
MS-WASSP	WASSP MODULE (<i>Integrazione con sistemi WASSP</i>)	1.500,00	B
MS-VDR	VDR MODULE (<i>Registrazione & Replay eventi software</i>)	1.500,00	B
MS-ROUTING	WEATHER/ROUTING MODULE (<i>Calcolo Automatico Rotte/Meteo</i>)	300,00	B
MS-SOUNDER	SOUNDER MODULE (<i>Visualizzazione & Controllo ECHO Furuno</i>)	500,00	B
MS-TZPROUP	UPGRADE FROM TIME ZERO v1/2 to v3	750,00	B
MS-TZPROUGNAV	UPGRADE FROM TIME ZERO NAVIGATOR to PROF.	1.000,00	B
MS-TZPROWS	TIME ZERO PROFESSIONAL ADDITIONAL WORKSTATION	750,00	B
MS-PACKTZ	COFANETTO TIME ZERO PROFESSIONAL	80,00	B
MS-TZPRORE	TIME ZERO PROFESSIONAL MIGRATION	1.500,00	B
MS-WIDE	CARTOGRAFIA WIDE mm3	300,00	B



MAXSEA TIME ZERO

PC INDUSTRIALE ALIMENTAZIONE DC CONSIGLIATO PER SW MAXSEA

WMT-300 PC WALLMOUNT WMT 300 PC BOX INDUSTRIALE 2.600,00 C

RO-PC-100-0003	PC WALLMOUNT WMT 300 24VDC	2.250,00	C
RO-WIN7-ULT64	SO WINDOWS 7 ULTIMATE OEM 64 BIT	350,00	C



CPU Intel i5 7500T 2,7 Ghz quad-core
 8 GB Ram DDR4 2133 Mhz
 SSD 128 GB Industrial grade MLC
 DRW Sata
 Morsetto per remotazione accensione
 Porte : 6 x USB 3.0 + 2 x USB 2.0, 2 x RS232, 2 x Giga-Ethernet Intel, Video: DVI + HDMI + DP
 Nessuna espansione PCIe (rimane comunque la Mini-PCIe interna disponibile)
 Alim. 18-36 VDC – Assorbimento max 50 W
 Ventilazione forzata
 Temperatura di lavoro: 0 – 60 °C

ACCESSORI PER PC WMT 300

RO-ACNBF-3	BUFFER NMEA 1 OPTO IN e 6 ISO-DRIVE OUT	360,00	A
RO-ACNDC-4	BUFFER NMEA IN/OUT CONFIG—5 IN 2 OUT ISO RS232	420,00	A
RO-70-202-0020	CAVO NMEA 2000 MATASSA	5,00/MT	A
RO-TSW50F5	TRACKBALL IP67	550,00	A
RO-41-101-0026	WIRELESS KEYBOARD W/MOUSE UK PROFESSIONAL LENOVO	100,00	A

Mm3d charts

MS-WIDE	WIDE CHART mm3 FOR NN3D/TZT/TZT2/TZERO	300,00	B
MS-WIDEUP	UPDATE WIDE CHART mm3 FOR NN3D/TZT/TZT2/TZERO	150,00	B
MS-MWIDE	MEGAWIDE CHART mm3 FOR NN3D/TZT/TZT2/TZERO	600,00	B
MS-MWIDEUP	UPDATE MEGAWIDE CHART mm3 FOR NN3D/TZT/TZT2/TZERO	300,00	B
MS-PHOTO	HD PHOTO CHART FOR NN3D/TZT/TZERO (disp.solo per alcune aree)	100,00	B
MS-FISHINGCHARTS	FISHING CHART FOR NN3D/TZT/TZT2/TZERO	100,00	B

CORRISPONDENZA SOFTWARE NUOVI/VECCHI

	Time Zero NAVIGATOR	Time Zero EXPLORER	Time Zero RACING	Time Zero ECS	Time Zero PLOT
TIME ZERO NAVIGATOR	X	X (+ Radar Module)			
TIME ZERO PROFESSIONAL			X (+ Routing Module)	X	X (+ PBG Module)





EPIRB - SART - PLB - EDF & VHF

OS-700S-00606	SAFESEA E100 EPIRB	400,00	C
OS-700S-00610	SAFESEA E100G EPIRB GPS	550,00	C



Categoria 2, Classe 2

GPS integrato a 50 canali per il modello E100G

***Abbinando ARH100 l'Epirb diventa automaticamente Classe 1—Solas/Wheelmark**



CUSTODIE PER EPIRB E100/E100G

OS-701S-00616	SAFESEA ARH100 - Custodia VTR a rilascio AUTOMATICO	210,00	C
OS-701S-00611	SAFESEA MRH100 - Custodia VTR a rilascio MANUALE	190,00	C

EPIRB IN BUNDLE CON ARH100

OS-700S-00766	SAFESEA E100 EPIRB con Custodia VTR ARH100 / Automatica	610,00	C
OS-700S-00767	SAFESEA E100G EPIRB con Custodia VTR ARH100 / Automatica	760,00	C

RICAMBI PER EPIRB E100/E100G

OS-701S-00608	SAFESEA HR1E - Sgancio Idrostatico (Ricambio)	76,00	C
OS-701S-01396	E100/G REPLACEMENT BREAK OFF PROTECTIVE TAB	5,00	C
OS-701S-00618 *	LB2E FOR E100 & E100G REPLACEMENT BATTERY PACK	140,00	C

* Cambio batterie in autonomia possibile solo per unità non soggette A SBM. Service da effettuare presso laboratorio Furuno Italia. Contattateci all'indirizzo lab@furuno.it per ulteriori informazioni.

OS-720S-00614	SAFESEA V100 Radio VHF portatile GMDSS	610,00	C
----------------------	---	---------------	----------



Completo di:

Radio VHF portatile, Batteria al litio em., batteria ricaricabile e carica batterie
2 anni di garanzia

PRINCIPALI RICAMBI PER VHF

OS-721S-00612	LBV Lithium battery pack per V100	140,00	C
OS-721S-00615	RB5V Batteria ricaricabile Lithium polimeri per V100	99,00	C
OS-721S-00622	Carica batterile con adattatori	99,00	C

OS-710S-00607	SAFESEA S100 SART	550,00	C
----------------------	--------------------------	---------------	----------



Radar Transponder

2 anni di garanzia

PRINCIPALI RICAMBI PER VHF

OS-711S-00609	LB3SSART replacement lithium battery	130,00	C
OS-711S-01397	S100 REPLACEMENT BREAK OFF PROTECTIVE TAB	5,00	C





EPIRB - SART - PLB - EDF & VHF

OS-730S-01261 **RESCUEME PLB1 Personal Locator Beacon** **325,00** **C**



(con GPS integrato a 66 canali)
completo di custodia galleggiante

- Il più piccolo PLB al Mondo
- 7 anni di vita della batteria
- 7 anni di garanzia
- Veloce e accurata acquisizione della posizione
- Antenna retrattile
- Di facile ancoraggio al giubbotto salvagente
- Nessun costo di sottoscrizione

OS-750S-01710 **RESCUEME EDF1 Electronic Distress Flare** **135,00** **C**



- 7 anni di vita della batteria
- Operatività fino a 6 ore– Visibilità fino a 7 miglia
- 5 anni di garanzia

PRINCIPALI RICAMBI PER EDF1

OS751S-01771 LB10F EDF1 replacement battery pack 35,00 C

OS-741S-02037 **BOX ALLARME AIS** **249,00** **A**



- Rileva bersagli AIS MOB e AIS SART
- Fissaggio a pannello o su staffa
- Waterproof
- Tonalità allarme personalizzabile
- Programmabile per ricezione fino a 10 MMSI Target
- Include cavo alimentazione e USB

OS-742S-02087 **Dispositivo professionale Man Over Board M100** **489,00** **A**



- Attivazione automatica con giubbotto o ad immersione
- Trasmissione su frequenza AIS e Homing 121,5 MHz
- 12 ore di autonomia di trasmissione
- GPS 66 canali integrato



AIS TRANSPONDER

OS-762S-02700

ATB1 CLASS B AIS TRANSPONDER

690,00

A



Transponder ais classe B con tecnologia SOTDMA
Alimentazione 9,6-31,2 V
Potenza di trasmissione 5/1 W
Tecnologia SOTDMA per una visualizzazione più precisa
Antenna GPS a 99 canali inclusa
Connettività WI-FI, USB, NMEA0183/2000
Mobile App gratuita



OS-760S-02697

ATA100 CLASS A AIS TRANSPONDER

2.090,00

A



Transponder ais classe A
Alimentazione 9,6-31,2 V
Potenza di trasmissione 12,5/1 W
Display a colori con cartografia costiera
Installazione ad incasso o su staffa
Antenna GPS esterna inclusa
Funzione invio Messaggi
Connessione USB & WI-FI per PC e Tablet
Pilot plug

Cavi ed altri accessori

RO-70-202-0017	CAVO 2X2X0,5 SCHERM. A COPPIE - CERT. NAVALE*	5,50/MT	A
	Segnale Dati		
RO-70-202-0030	CAVO 4X2X0.75 SCHERM. A COPPIE - CERT. IEC-60331	9,90/MT	A
	Segnale Dati		
RO-70-202-0019	CAVO FTP CAT6 SCHERMATO	4,00/MT	A
RO-70-202-0018	CAVO S/FTP CAT6 SCHERMATO TOT. E A COPPIE	5,00/MT	A
RO-70-202-0026	CAVO CAT6 FTP 9MG0557xxx 23AWG - CERT. NAV.	Prezzo a Richiesta	
	Per NavNet 3D, Tztouch e Tztouch 2 / Cavo di Rete		
RO-70-202-0028	CAVO 7X1 SCHERMATO - CERTIFICATO NAVALE*	7,70/MT	A
	Per sistemi BNWAS		
RO-70-204-0005	CAVO 2X2,5 SCHERMATO - CERTIFICATO NAVALE *	4,00/MT	A
	Alimentazione		
RO-70-204-0004	CAVO 3X1,5 SCHERMATO - CERTIFICATO NAVALE*	4,00/MT	A
RO-70-204-0003	CAVO 3X2,5 SCHERM. TOT. - CERTIFICATO NAVALE*	4,00/MT	A
	Alimentazione		
RO-70-200-0008	CAVO COAX BROAD PRO 50 LSZH IEC 60332	6,00/MT	A
RO-70-200-0009	CAVO COAX 7810SB 10.3MM RF - CERT. NAVALE	8.50/MT	A
	Max 80 mt x VHF / Max 50 mt x GPS Max 78 mt x SSB / Max 50 mt x Inmarsat St.C Max 50 mt x Inmar.FBB / Max 170 mt x Navtex		
RO-70-200-0004	CAVO COAX AC7	4,00/MT	A
	Max 40 mt x VHF / Max 25 mt x GPS Max 40 mt x SSB / Max 170 mt x Navetx Max 26 mt x Inmars.FBB / Max 90 mt x M.Fax		
RO-70-201-0008	CAVO COAX RG59	2,00/MT	A
	Per Segnale VIDEO		
RO-70-200-0001	CAVO COAX PROSAT SILVER ELITE	1,50/MT	A
RO-70-200-0005	CAVO INTSAT 170 ELITE COAX	2,50/MT	A
RO-70-200-0007	CAVO COAX DIGISAT 170 ELITE 75 OHM PVC	3,00/MT	A
	Per Antenne TV-SAT (NB: Cavo PROSAT consigliato per tratta ACU/DECODER e Cavo INTSAT per tratta ANT/ACU)		

***Non Armato, Certificato Navale IEC 60092-376 – IEC 60332-3-22**

RIDUTTORI DI TENSIONE

RO-00-700-0038	CONVERTITORE ORION TR24/12-9A	90,00	A
RO-00-700-0032	RIDUTTORE TENSIONE SD-50B-12 24/12V	55,00	A

Per condizioni generali di vendita riferirsi al documento (CONDIZIONI GENERALI DI VENDITA FURUNO ITALIA SRL) che sarà inviato unitamente ad ogni singola conferma d'ordine

1 ORDINI

Onde evitare malintesi si invita la Gentile Clientela a conferire ordini scritti via mail a : sales@furuno.it

- Nominativo Cliente
- Codice articolo
- Descrizione Articolo
- Data di consegna richiesta

2 PREZZI

Secondo il listino in vigore al momento dell'ordine. Gli ordini, anche se confermati, non sono impegnativi, i prezzi possono subire variazioni fino al momento della spedizione per ragioni indipendenti dalla volontà di FURUNO Italia SRL

Si intendono inoltre IVA e IMBALLO ESCLUSI.

Tutte le spedizioni di materiale con importo netto inferiore a € 300,00 verranno effettuate in contrassegno.

I listini pubblicati possono variare senza preavviso per ragioni indipendenti dalla nostra volontà quali: variazioni del cambio, variazioni del listino fornitore, variazione dei costi di trasporto dal fornitore, variazione dei dazi doganali, ecc...

Vi invitiamo pertanto a contattare il ns. ufficio vendite per le conferme dei prezzi in vigore.

3 CONSEGNE

I termini di consegna, se indicati, hanno un valore esclusivamente indicativo e mai tassativo (dipendendo l'approvvigionamento dei prodotti da fornire al Cliente, da fattori al di fuori del controllo di FURUNO Italia SRL). Ogni eventuale ritardo non potrà mai costituire fonte di risarcimento del danno, né causa di risoluzione del contratto.

4 CONDIZIONI DI PAGAMENTO

Prime forniture: contrassegno o anticipato (con addebito di diritto di contrassegno). Forniture successive possono essere evase alle condizioni indicate di seguito (purchè vengano forniti elementi di informazione atti a garantire la solvibilità): R.B.30 giorni data fattura netto di sconto

Le condizioni di pagamento devono essere approvate da FURUNO Italia SRL, il passaggio a condizioni di pagamento diverse non è automatica.

Per ogni R.B saranno addebitati € 3,50 + I.V.A per spese di incasso, ed inoltre l'importo relativo alla bollatura (come da disposizioni in vigore). La R.B. respinta congela eventuali ordini in corso. Trascorso il termine stabilito per il pagamento, decorreranno gli interessi commerciali.

5 SALDO ORDINI

Le quantità di ordini a saldo, verranno spedire SALVO ORDINE CONTRARIO, appena possibile, od unitamente ad un nuovo ordine ai prezzi di listino in vigore.

6 TRASPORTI

La merce è venduta franco sede - FURUNO Italia SRL via Ottorino Respighi 29, 47043, Gatteo Mare (FC) - e viaggia sempre a rischio e pericolo del committente anche se spedita in porto franco. Il mezzo di trasporto può essere indicato dal cliente, qualora non specificato nell'ordine Furuno Srl, si riserva di scegliere il mezzo di trasporto, il tipo di spedizione e il corriere che ritiene più opportuno. Eventuali ritardi nelle consegne non potranno giustificare richieste di rimborso di pagamenti di danni.

7 IMBALLO

Eventuali imballi o bancalizzazioni verranno addebitati al costo

8 MERCI DI RITORNO

Non si accettano reclami trascorsi otto giorni dal ricevimento della merce. Non si accettano resi se non dopo autorizzazione al reso scritta di FURUNO Italia SRL (la richiesta deve pervenire via e-mail); il ritorno in sede della merce è comunque a rischio e a carico del mittente, ed accettato solo se inviata al ns. magazzino di Gatteo Mare in porto franco.

A titolo di rimborso spese per la movimentazione sarà addebitato il 15% + IVA del valore dell'articolo reso.

Sulla bolla di reso è necessario indicare il numero della autorizzazione al reso emessa da Furuno Italia S.R.L.

La mancanza di questi dati ci obbligherà a respingere il reso. I motivi del reso devono comunque essere specificati per iscritto nel pacco contenente la merce.

9 GARANZIA

Fatto salvo quanto previsto da eventuali norme cogenti di legge, la garanzia delle merci vendute è limitata esclusivamente alla riparazione dei prodotti o sostituzione dei prodotti difettosi nella fabbricazione o nella materia. Gli articoli venduti da FURUNO Italia SRL sono coperti da garanzia come dalle politiche previste dai vari produttori salvo diversi diritti del consumatore. La garanzia non copre in ogni caso:

- avarie e rotture causate dal trasporto;
- avarie e rotture causate da errata installazione o uso improprio;
- manomissioni o sostituzione di pezzi da parte di terzi;

Per avere riscontro dal trasportatore circa eventuali danni dovuti al trasporto, la ricezione dal vettore di spedizioni con colli mancanti, o danneggiati, o aperti, deve essere fatta "con riserva". Non è ammesso alcun rimborso per spese accessorie sostenute o per immobilizzo imbarcazione e per costi di alaggio e varo

10 FORO COMPETENTE

Per ogni controversia è competente il Foro di Forlì (FC)

IL PRESENTE LISTINO ANNULLA E SOSTITUISCE I PRECEDENTI





www.furuno.it

AAIC 'IU05'

 **FURUNO ITALIA S.R.L.**

Sede principale

*Via Respighi, 29
47043 Gatteo (FC) -
Tel : 0541 1849411*

Filiale di Genova

*Via R.Bianchi, 23 N/9
16152 Genova (GE)*

Filiale di Viareggio

*Via dei Pescatori, 3
55049 Viareggio (LU)*

Filiale di Napoli

*Via Alcide de Gasperi, 33
80133 Napoli (NA)*